



REPÚBLICA DE CABO VERDE

MINISTÉRIO DO AMBIENTE, DO DESENVOLVIMENTO RURAL E DOS RECURSOS MARINHOS

INSTITUTO NACIONAL DE DESENVOLVIMENTO DAS PESCAS

BOLETIM ESTATÍSTICO Nº 14

**Dados Sobre Pesca Artesanal, Pesca Industrial
Conservas e Exportações**

A N O de 2005



DIVISÃO DE ESTATÍSTICA – INDP

Mindelo, Novembro 2010



INSTITUTO NACIONAL DE DESENVOLVIMENTO DAS PESCAS

ENDEREÇO:



SEDE: MINDELO SÃO VICENTE
C.P. 132 – S.Vicente
Cova de Inglesa – Mindelo
República de Cabo Verde
Tel.: (+ 238) 232 13 73 / 2 32 13 74
Fax: (+ 238) 232 16 16

CONTACTO: Serviço de Informação, Relações Públicas e Documentação
E-mail: sirpd@indp.gov.cv

FICHA TÉCNICA:

TÍTULO: BOLETIM ESTATÍSTICO Nº 14 / ANO 2005

EDITOR: DIVISÃO DE ESTATÍSTICA / INDP

COMPOSIÇÃO E MONTAGEM: DIVISÃO DE ESTATÍSTICA / INDP

TIRAGEM: 500 EXEMPLARES

EDIÇÃO: INDP, NOVEMBRO 2010

© INDP

IMPRESSÃO: GRÁFICA DO MINDELO

Índice

Nota Explicativa	4
1. Metodologia	5
1.1. Pesca artesanal	5
Tabela 1.1 – Número de portos amostrados e taxa de cobertura a nível nacional em 2005.....	5
1.2. Pesca industrial	6
1.3. Exportação	6
1.4. Apresentação gráfica dos dados.....	6
2. Breve análise da Pesca Artesanal.....	7
2.1. Desembarques	7
2.2. Esforço de pesca	7
2.3 Rendimentos	8
3. Breve análise da Pesca Industrial.....	8
3.1. Desembarques	8
3.2. Esforço de pesca	9
3.3. Rendimentos.....	10
4. Exportação	10
Tabelas e Gráficos - Pesca Artesanal ANO de 2005	11
Tabelas e Gráficos - Pesca Industrial ANO de 2005	47
Tabelas e Gráficos – Dados históricos 1993-2005	70
Anexos	79

Agradecimentos

O Instituto Nacional de Desenvolvimento das Pescas, através da Divisão de Estatísticas, manifesta o seu agradecimento a todas as pessoas que, de uma forma ou de outra, permitiram a elaboração e publicação do presente Boletim Estatístico, especialmente aos operadores do sector e aos inquiridores de terreno, que apesar de todas as dificuldades operacionais e logísticas, fornecem, com regularidade, profissionalismo e responsabilidade, os dados que servem de base para a preparação e apresentação das estatísticas do sector.

NOTA EXPLICATIVA:

O presente boletim foi elaborado pela Divisão de Estatísticas do Instituto Nacional de Desenvolvimento das Pescas – INDP. É o décimo quarto volume da série **Boletim Estatístico – Dados sobre Pesca Artesanal, Pesca Industrial, Conservas e Exportação**, publicado com o objectivo principal de colocar à disposição dos organismos do Estado no geral, dos investigadores, do sector privado e da sociedade civil, os dados estatísticos que caracterizam e quantificam este sector de relevo para o país.

O Boletim está estruturado da seguinte forma: Uma primeira parte que faz uma abordagem referente à metodologia de recolha e tratamento de dados, uma segunda onde se faz uma breve caracterização dos desembarques da pesca artesanal e industrial, e uma terceira parte onde estão apresentados resultados em forma de tabela e gráficos, assim como um resumo histórico dos principais dados da pesca artesanal e industrial de 1993 a 2005.

Nalgumas tabelas e gráficos, poderão verificar-se eventuais discrepâncias, devido a arredondamentos e ao facto de, em alguns casos, a natureza da informação não permitir a discriminação por mês e/ou por espécie.

As conclusões e recomendações citadas neste boletim estatístico, julgam-se apropriadas aos conhecimentos à data da sua publicação. As mesmas podem ser modificadas e/ou alteradas à medida que os conhecimentos forem aprofundados a esse nível.

Para além da informação resumo constante deste boletim, o INDP dispõe de um banco de dados pormenorizado que poderá ser consultado, a pedido dos interessados, mediante autorização.

1. Metodologia

1.1. Pesca artesanal

A recolha de dados é feita por uma rede de inquiridores de terreno que o instituto dispõe, em todas as ilhas e nos principais portos de desembarque. O sistema de recolha de dados da pesca artesanal tem por base um plano de amostragem sistemática, implementado em 1984, que vem sofrendo melhorias e adaptações ao longo dos anos.

Em 2005, dos 97 pontos de desembarque da pesca artesanal existentes no país, 17 foram regularmente amostrados por 15 inquiridores de terreno do INDP, o que equivale a uma taxa de cobertura de 18%, (Tabela 1.1 e Fig. 1.1).

Tabela 1.1 – Número de portos amostrados e taxa de cobertura a nível nacional em 2005

Ilhas	Total de Portos	Nº de Portos Amostrados	Taxa de Cobertura	Nº de Inquiridores
S.Antão	12	2	16%	2
S.Vicente	4	3	50%	2
S.Nicolau	6	1	16%	1
Sal	4	1	25%	1
Boavista	4	1	25%	1
Maio	9	1	11%	1
Santiago	33	6	15%	5
Fogo	18	1	6%	1
Brava	7	1	14%	1
Total	97	17	18%	15

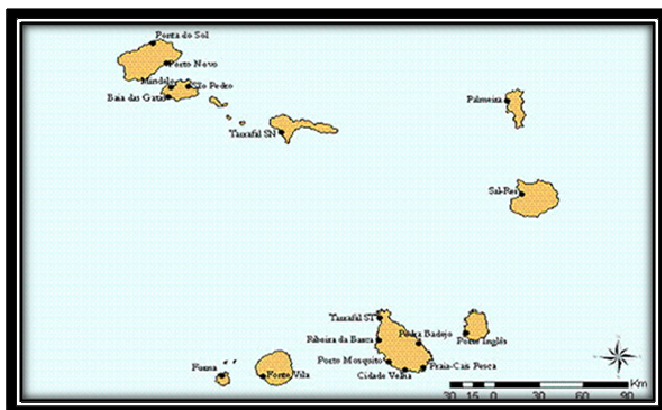


Fig.1.1 Localização dos portos amostrados do Arquipélago de Cabo Verde

Em cada ilha, são amostrados os portos mais representativos em termos de número de botes, engenhos de pesca e espécies desembarcadas. Cada inquiridor faz o levantamento dos dados de captura e esforço de pesca durante 7 dias de cada mês, segundo um calendário pré-estabelecido.

Os dias de amostragem são escolhidos com um intervalo sistemático de 4 dias a partir de um primeiro dia seleccionado aleatoriamente, assegurando-se contudo, uma distribuição que cubra todos os dias da semana, exceptuando, domingos e feriados. Essa distribuição pelos dias da semana, passou a vigorar após a constatação de um efeito de variação das capturas com os dias da semana, constatação essa, feita através de simulações baseadas em testes estatísticos.

Os dados recolhidos pelos inquiridores são informatizados, constituindo uma base anual de dados, que seguidamente sofre uma série de cálculos e extrapolações, com vista à estimativa do desembarque e do esforço de pesca a nível do arquipélago.

Os cálculos e as extrapolações consistem no seguinte:

- i) A partir de dados de desembarque e esforço de pesca, por engenho e por espécie, nos portos e dias de amostragem, obtém-se a estimativa mensal para o porto, através de um factor de extrapolação entre o número de dias úteis do mês e o número de dias amostrados, segundo a seguinte fórmula:

$$C = c \cdot \frac{N}{n} \quad \text{Onde}$$

c = desembarque nos dias amostrados;

C = estimativa mensal do desembarque para o porto amostrado;

N/n = factor de extrapolação;
N = número de dias úteis do mês;
n = número de dias amostrados no mês;

ii) Obtidas as estimativas mensais por engenho e por espécie para o(s) porto(s) amostrado(s) de uma ilha, calculam-se as estimativas mensais para essa ilha, através de um factor de extrapolação entre o número de botes da ilha (*) e o número de botes do(s) porto(s) amostrado(s), conforme a seguinte fórmula:

$$Y = c \cdot \frac{B}{b} \quad \text{Onde}$$

Y = estimativa mensal do desembarque para toda a ilha;

C = estimativa mensal do desembarque para o porto amostrado

B/b = factor de extrapolação;

B = número de botes da ilha;

b = número de botes do(s) porto(s) amostrado(s).

(*) O número de botes, é obtido mediante um levantamento geral de efectivos feito em todos os pontos de desembarque de cada ilha.

1.2. Pesca industrial

Para a pesca industrial a recolha de dados é feita de forma exaustiva, não existindo nenhum tratamento estatístico especial na análise dos mesmos. Os dados de desembarque e esforço são obtidos directamente através do recenseamento junto dos barcos industriais, semi-industriais e empresas conserveiras nacionais.

1.3. Exportação

Os dados de exportação em peso e valor são obtidos directamente das Alfândegas através dos boletins de exportação.

1.4. Apresentação gráfica dos dados

Para a apresentação gráfica dos dados utilizou-se a folha de cálculo "Microsoft Excel". (Versão 2003).

Igualmente, como vem sendo hábito em volumes anteriores, a apresentação dos dados, neste boletim, é feita através de uma série de tabelas e gráficos. Assim, em cada tabela apresentam-se as estimativas mensais de desembarque e esforço de pesca.

Para a pesca artesanal, os dados estão discriminados por ilha, enquanto que para a pesca industrial, esta discriminação é apresentada por regiões (Barlavento e Sotavento).

O desembarque (em kg) é discriminado por grupo de espécies e espécie, que por sua vez estão assinaladas pelos respectivos nomes vulgares (os nomes científicos constam do Anexo 1). As espécies de menor representatividade (0.25 a 0.5 %) estão agrupadas sob a designação "Diversos", englobando cerca de quarenta espécies.

O esforço de pesca é expresso em número de viagens, de botes e de pescadores para a pesca artesanal e no caso da pesca industrial, em dias de mar e número de barcos.

Para a pesca artesanal o rendimento médio é dado em kg/viagem, kg/bote, e kg/pescador, enquanto que para a pesca industrial é expresso em kg/dia-de-mar e kg/embarcação.

Nas tabelas de desembarques mensais por ilha e por engenho, são apresentados, o número de botes amostrados e o número total de botes, utilizados na extrapolação para obtenção das respectivas estimativas.

2. Breve análise da Pesca Artesanal

2.1. Desembarques

Em 2005, o desembarque total da frota artesanal foi estimado em 4.822 toneladas, no entanto, esta estimativa não contabiliza a totalidade da contribuição da pesca artesanal de lagostas costeiras, pelos vários constrangimentos e dificuldades na recolha e obtenção de dados, devido principalmente à dispersão dos pontos de desembarque e do horário desta actividade pesqueira. Comparativamente ao ano de 2004, registou-se uma diminuição de aproximadamente 8% nos desembarques. Os maiores desembarques em 2005 foram registados em São Vicente, Santiago, e Maio (30%, 27% e 9% do total desembarcado, respectivamente). A ilha do Fogo é a que menos contribuiu, com apenas 4% (Fig.2.1).

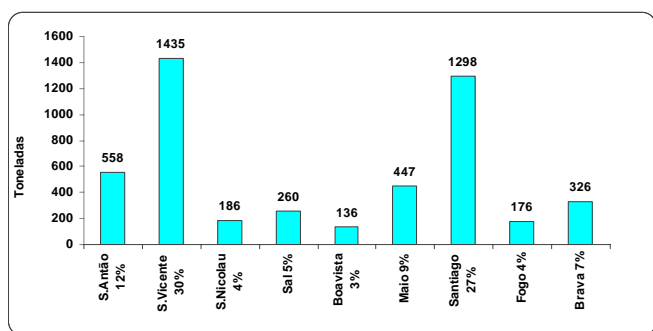


Fig.2.1 Pesca Artesanal - Desembarque em toneladas por ilha em 2005.

A composição dos desembarques por grupo de espécies (Fig.2.2) indicia o predomínio de pequenos pelágicos e tunídeos, seguido de demersais e do grupo denominado de diversos.

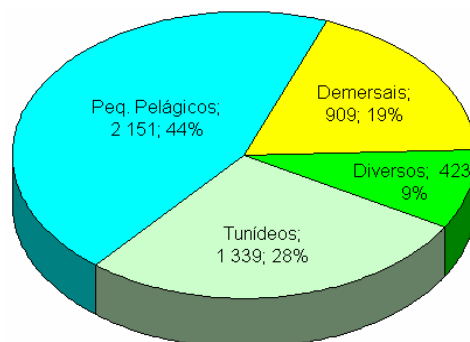


Fig.2.2 P. artesanal - Desembarque em toneladas por grupo de espécies em 2005

A composição dos desembarques por engenho em 2005, está representada pela Fig.2.3, como se pode constatar, linha de mão é aquela que mais contribui, com 57%, seguida de rede de cerco com 23%.

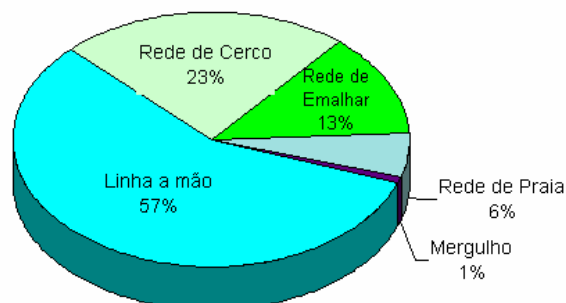


Fig.2.3 P. artesanal - Desembarque por engenho em 2005

2.2. Esforço de pesca

O esforço de pesca em número de viagens estimado para a pesca artesanal em 2005 foi de 118.854 viagens, menos 16% comparado com o ano de 2004. Os maiores esforços foram observados nas ilhas de Santiago, Maio e Santo Antão (Fig.2.4).

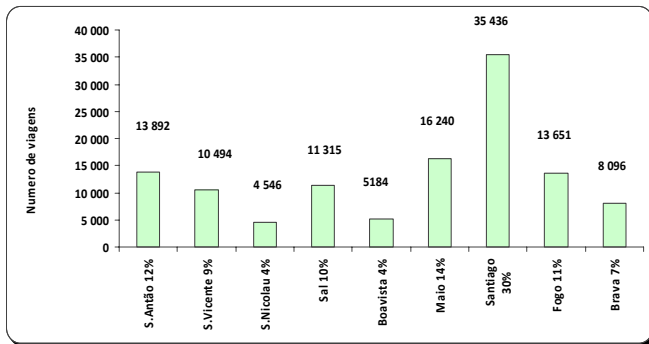


Fig.2.4 P. a artesanal - Esforço de pesca em nº de viagens por ilha em 2005

2.3 Rendimentos

O rendimento médio Kg/viagem situou-se em 41Kg/viagem, o desembarque médio anual por bote em 5 toneladas e o desembarque médio anual por pescador em 1.5 toneladas (Fig.2.5, e Fig.2.6).

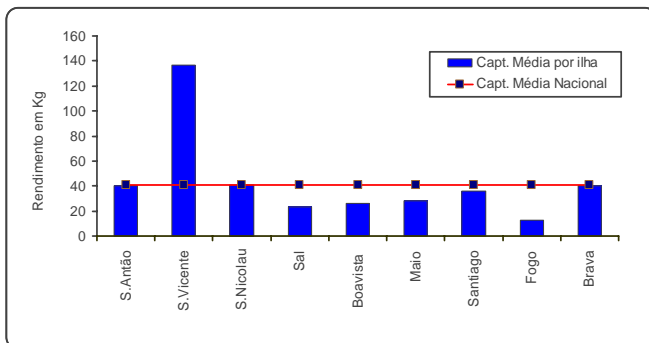


Fig.2.5 P. artesanal - Rendimento médio Kg/viagem em 2005

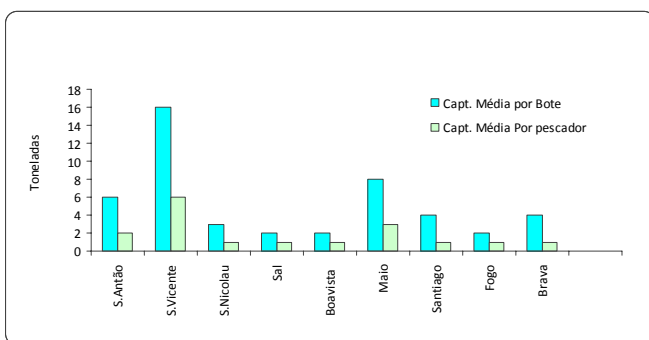


Fig.2.6 P. artesanal - Rendimento médio por bote e por pescador em 2005

Comparativamente ao ano de 2004, o rendimento Kg/viagem aumentou em cerca de 12%.

Constata-se que as ilhas de Barlavento, exceptuando Sal e Boavista, todas tiveram um rendimento igual e ou superior à média nacional, enquanto que as ilhas de Sotavento, todas tiveram rendimentos inferiores à média nacional.

Em termos globais, os maiores rendimentos foram registados em São Vicente, seguido de São Nicolau e Santo Antão.

3. Breve análise da Pesca Industrial

3.1. Desembarques

O desembarque total da frota industrial em 2005, foi estimado em 3180 toneladas (Fig.3.1).

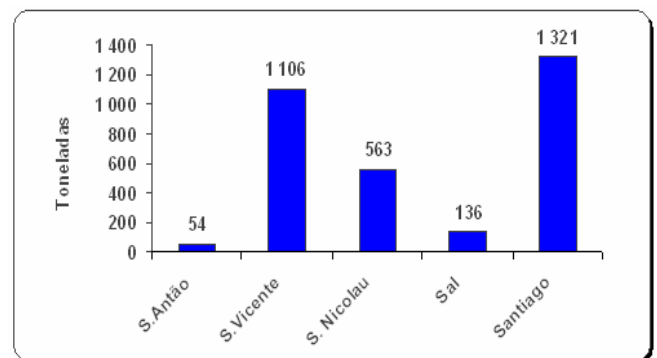


Fig.3.1 Pesca Industrial - Desembarque em toneladas por ilha em 2005

Relativamente aos crustáceos, foram exportadas 10 toneladas de lagosta rosa, conforme registos de exportação das Alfândegas de Cabo Verde. Comparativamente ao ano de 2004, os desembarques diminuíram em cerca de 7%.

Como em anos anteriores, os maiores desembarques e rendimentos da pesca industrial, foram obtidos na região de Barlavento, com 58% do desembarque total (Fig.3.2).

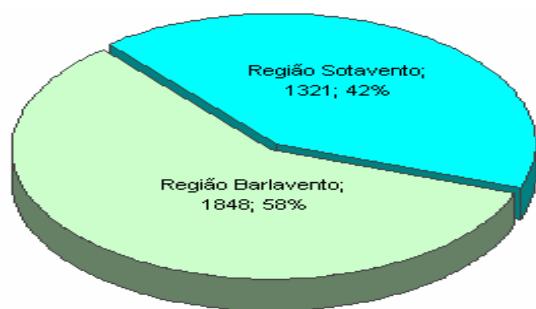


Fig. 3.2 Pesca Industrial - Desembarque em toneladas por região de barlavento e Sotavento em 2005

A composição dos desembarques da pesca industrial em 2005, por regiões de Barlavento e Sotavento, encontra-se nas Fig.3.3 e Fig.3.4.

Como se pode constatar, há uma nítida predominância do grupo de pequenos pelágicos seguidos de tunídeos e afins.

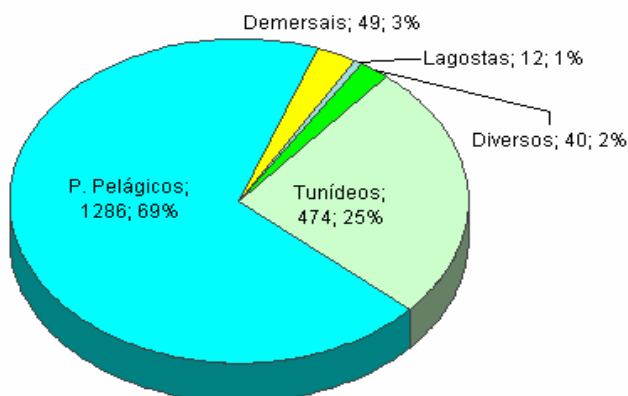


Fig.3.3 Pesca Industrial - Desembarque em toneladas por grupo de espécies para a região de Barlavento em 2005

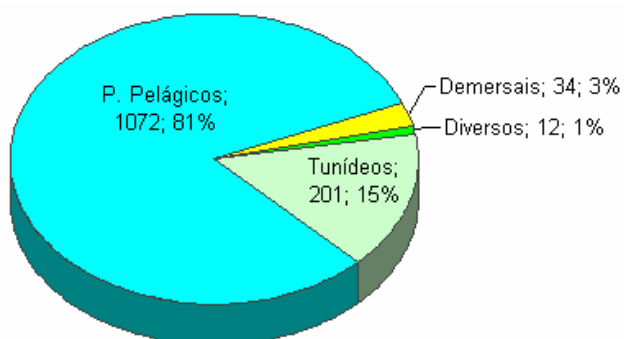


Fig.3.4 P. Industrial - Desembarque em toneladas por grupo de espécies para a região de Sotavento em 2005

A composição dos desembarques da pesca industrial por engenho, em 2005, é dada pela Fig.3.5.

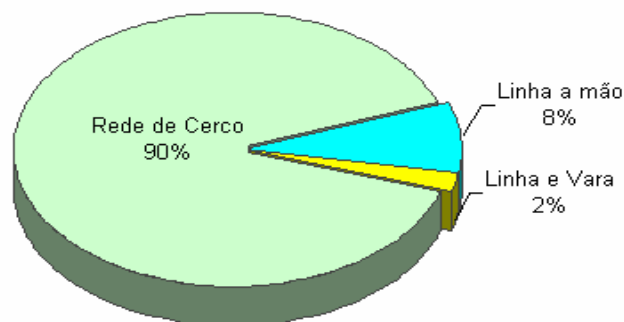


Fig.3.5 P. industrial desembarque por engenho em 2005

Como se pode constatar, a rede de cerco, é aquela que mais contribuiu, com cerca de 90%, seguido de linha de mão, 8% e linha e vara com apenas 2%.

3.2. Esforço de pesca

O esforço de pesca industrial em 2005, foi de 1068 dias de mar, sendo 483 dias de mar para a região de Barlavento e 585 dias de mar para a região de Sotavento (Fig.3.6).

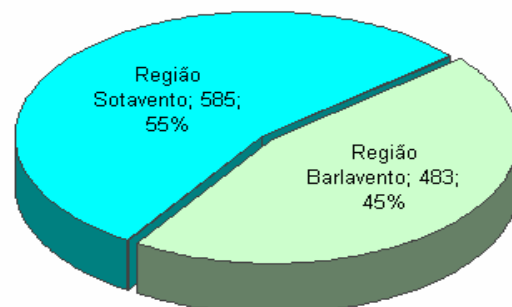


Fig.3.6 Pesca Industrial - Esforço por região de Barlavento e Sotavento em 2005

No entanto, este valor não contabiliza o esforço de pesca da lagosta rosa. A frota industrial, em 2005, operou com 69 embarcações, das quais 34

desembarcaram na região de Barlavento e 35 na região de Sotavento. Comparativamente ao ano anterior, o esforço de pesca diminuiu em cerca de 58%.

O número de pescadores estimado para a pesca industrial foi de 732, sendo 12 a média por embarcação.

3.3. Rendimentos

Em 2005, o rendimento médio da pesca industrial foi de 2967 kg/ dia de mar, 46 toneladas/embarcação e 4 toneladas/pescador. Comparativamente ao ano de 2004, o rendimento médio kg/ dia de mar aumentou em cerca de 121%.

4. Exportações

Os dados de exportação para o ano de 2005 fornecidos pelo INE (Instituto Nacional de Estatística), apontam para, uma exportação na ordem de 9094 toneladas.

Comparativamente ao ano de 2004, representa um aumento considerável na ordem dos 2484%. Em valor monetário representou um aumento em 478%. Contudo, convém esclarecer que as exportações de 2005, incluem capturas efectuadas fora da nossa ZEE por duas embarcações com bandeira de Cabo Verde.

A tabela 4.1 e as Fig.4.1 e Fig.4.2 elucidam a evolução das exportações em peso e valor monetário para o período de 2000 a 2005.

Tabela 4.1 Evolução das exportações de produtos da pesca 2000 a 2005.

	2000	2001	2002	2003	2004	2005
Toneladas	344	234	258	62	352	9.094
% Variação	-77%	-32%	10%	-76%	468%	2484%
Mil contos CV	101.595	37.658	59.031	46.797	108.974	629.985
% Variação	-47%	-63%	57%	-21%	133%	478%

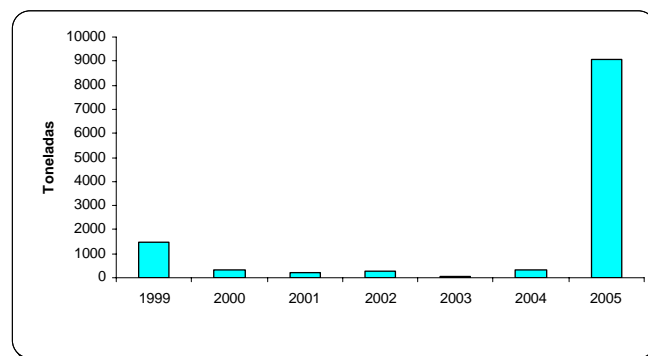


Fig.4.1 Evolução Exportações de Produtos da Pesca (Toneladas)

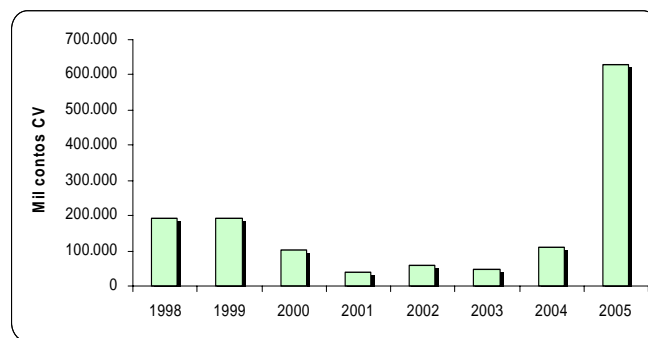


Fig.4.2 Evolução Exportações de Produtos da Pesca (Mil Contos)

Tabelas e Gráficos

Pesca Artesanal – ANO de 2005

Estadística de desembarque da pesca artesanal ano de 2005

Total geral		Cabo Verde		Total de Botes		1036									
Engenho de pesca		TodosEngenhos		Total de Botes Amostrados		502									
Grupo de Espécies	Nome Local	Jan	Fev	Mar	Abr	Mai	Jun	Jul	Ago	Set	Out	Nov	Dez	TOTAL (Kg)	%
Tunídeos	Albacora	54711	45985	14976	31548	67881	72441	57397	162114	74515	68888	85526	58246	794229	16,5%
	Gaiado	134	141	0	1473	405	952	1411	1463	2379	28551	5060	930	42900	0,9%
	Judeu	0	0	0	857	4606	0	1801	1448	0	1771	19	1286	11789	0,2%
	Lobo ou Dourado	1385	2212	5237	2526	1642	5719	11499	8394	5739	8437	4926	7658	65375	1,4%
	Merma	1895	1916	1251	7547	85	1372	639	1607	969	1595	105	1804	20784	0,4%
	Serra	32963	34630	15119	26369	29762	34643	32574	34837	25347	48626	48182	52858	415909	8,6%
Subtotal de Tunídeos		91088	84884	36583	70320	104381	115126	105321	209863	108949	157869	143818	122783	1350986	28,0%
Pequenos Pelágicos	Bonito	1843	2007	2909	2756	3188	4607	4249	3695	5245	5032	6387	5229	47147	1,0%
	Cavala Branca	1800	1445	3162	4950	11313	0	0	0	1286	465	1575	1286	27282	0,6%
	Cavala Preta	49214	22766	63879	128800	43909	12566	53491	141036	58768	90662	33889	18041	717021	14,9%
	Chicharro	40731	37279	79428	59177	29952	34226	15903	220155	61744	82363	68763	9744	739465	15,3%
	Dobrada	8549	30308	33640	36249	58912	46794	72524	63802	30529	46238	56237	14340	498122	10,3%
	Pampo ou Corcovado	1158	170	558	420	0	0	98	0	46	434	0	0	2884	0,1%
	Pelombeta	264	7453	6705	2990	325	19087	391	916	1639	4506	7628	650	52554	1,1%
	Sardinha ou Arenque	107	748	0	863	2033	4534	3255	0	0	22558	107	1229	35434	0,7%
Voador	737	773	1105	1485	6473	2865	5710	4413	3843	1921	1735	1545	32604	0,7%	
Subtotal de Pequenos Pelágicos		104404	102949	191386	237690	156105	124681	155622	434017	163098	254179	176322	52062	2152513	44,6%
Demersais	Badejo	333	423	215	708	826	931	739	776	301	1284	1314	358	8209	0,2%
	Barbeiro	374	736	1062	1949	476	193	247	422	420	384	1170	348	7781	0,2%
	Barbo	0	544	276	893	334	275	1300	0	0	4975	1813	661	11072	0,2%
	Bedja	904	1153	1055	751	575	840	754	829	790	2257	1413	1011	12331	0,3%
	Bentelha	548	477	659	237	623	523	595	727	662	431	437	239	6159	0,1%
	Bica de rocha	1528	2607	2564	1917	4959	3701	3465	2576	2389	2303	1598	1842	31450	0,7%
	Bidiao	1270	1380	1506	1240	1851	1743	3383	2339	2200	1578	6055	1776	26322	0,5%
	Enforcado ou Xereu	1733	1673	1577	1547	1509	1756	2480	5136	2853	1138	1779	1197	24378	0,5%
	Esmoregal ou Serze	3226	4714	2894	3776	5664	3326	4596	7883	6295	6412	6382	6495	61663	1,3%
	Façola	724	590	580	1384	4751	1056	409	720	1285	1151	1197	490	14336	0,3%
	Fanhama	628	740	662	602	578	371	413	178	288	570	678	565	6273	0,1%
	Fatcho de fundo	1937	4027	1878	1293	5682	8673	7632	5051	1561	1828	580	1858	42001	0,9%
	Garoupa	14544	26423	33312	14178	15265	23736	30734	25005	18162	28838	19781	20895	270874	5,6%
	Goraz	1273	1601	2039	1774	4187	4031	4599	4617	3369	2608	2581	2984	35663	0,7%
	Manelinho	666	510	217	212	735	399	572	537	207	521	200	337	5112	0,1%
	Moreias	7065	9855	11888	10827	11088	14825	9662	11826	9526	12649	13218	8446	130876	2,7%
	Papagaio	6327	9447	8573	4770	4048	6061	4303	4138	3354	4733	3769	3646	63170	1,3%
Salmonete	3713	3247	5927	3855	5405	2615	3673	1850	2673	2612	3961	3586	43117	0,9%	
Sargos	9231	8362	19794	17263	11569	7295	5952	5769	6135	15907	10150	3585	121012	2,5%	
Subtotal de Demersais		56024	78511	96678	69175	80125	82351	85511	80380	62470	92180	78074	60320	921799	19,1%
Tubarão	Tubarão	0	85	89	0	0	471	65	0	0	290	925	208	2133	0,0%
Crustáceos e Moluscos	Búzio	206	445	0	870	574	285	0	382	0	757	0	0	3519	0,1%
	Lagostas	295	603	138	373	1112	1575	31	189	0	834	442	624	6215	0,1%
	Polvo	96	192	221	13	0	169	120	0	94	26	30	69	1029	0,0%
Subtotal de Crustáceos e Moluscos		597	1324	447	1256	1686	2500	216	571	94	1906	1397	901	12896	0,3%
Diversos		16540	22159	27203	55727	19614	23544	42386	46056	25292	50123	36534	16222	381400	7,9%
Total (Kg)		268652	289912	352386	434168	361911	348673	389121	770888	359902	556548	437069	252495	4821726	100,0%
Esforço em numero de viagem		7052	8769	8946	8528	10640	9162	8652	12307	11321	12221	11716	9539	118854	
Rendimento em Kg/viagem		38	33	39	51	34	38	45	63	32	46	37	26	41	

Estadística de desembarque da pesca artesanal ano de 2005

Total geral		Cabo Verde		Total de Botes		839									
Engenho de pesca		Linha a mão		Total de Botes Amostrados		410									
Grupo de Espécies	Nome Local	Jan	Fev	Mar	Abr	Mai	Jun	Jul	Ago	Set	Out	Nov	Dez	TOTAL (Kg)	%
Tunídeos	Albacora	54711	45985	14976	31548	67881	72441	57397	162114	74515	68888	85526	58199	794182	28,7%
	Gaiado	134	141	0	1473	405	952	1411	1463	2379	4582	5060	930	18931	0,7%
	Judeu	0	0	0	0	4606	0	30	120	0	0	19	0	4774	0,2%
	Lobo ou Dourado	1385	2212	1137	2526	1642	5719	11499	8394	5739	8437	4926	7658	61275	2,2%
	Merma	95	1076	693	7547	85	407	639	1607	489	494	105	433	13668	0,5%
	Serra	32963	34630	15119	26369	29762	34643	32574	34837	25347	48626	48182	52751	415802	15,0%
Subtotal de Tunídeos		89288	84044	31926	69463	104381	114162	103550	208534	108469	131026	143818	119972	1308633	47,3%
Pequenos Pelágicos	Bonito	1843	2007	2909	2756	3188	4524	4240	3695	5245	5027	6387	5203	47025	1,7%
	Cavala Branca	0	1445	0	0	49	0	0	0	0	0	0	0	1495	0,1%
	Cavala Preta	142	3236	0	100	5181	137	10091	3573	96	9251	96	4554	36459	1,3%
	Chicharro	9016	28750	14532	8290	12451	18734	9347	14929	4881	6595	20872	9681	158078	5,7%
	Dobrada	132	3017	0	725	40	62	1958	6260	0	1930	0	0	14125	0,5%
	Pampo ou Corcovado	33	170	0	60	0	0	98	0	46	79	0	0	487	0,0%
	Pelombeta	131	2533	0	15	221	1255	47	265	96	182	160	56	4961	0,2%
	Sardinha ou Arenque	0	268	0	91	0	3634	0	0	0	20433	0	0	24426	0,9%
Voador	737	773	1105	1485	3604	2865	5710	4413	3843	1921	1735	1545	29735	1,1%	
Subtotal de Pequenos Pelágicos		12034	42200	18547	13522	24735	31212	31491	33134	14207	45418	29251	21039	316790	11,4%
Demersais	Badejo	333	415	215	708	689	846	664	776	301	1284	1314	311	7856	0,3%
	Barbeiro	207	518	166	199	132	107	179	422	227	143	179	210	2689	0,1%
	Barbo	0	24	0	0	40	7	0	0	0	141	0	0	212	0,0%
	Bedja	904	1153	1055	733	575	750	688	829	790	2257	1413	1002	12149	0,4%
	Bentelha	548	477	659	228	623	523	595	727	662	431	437	239	6150	0,2%
	Bica de rocha	1528	2607	2564	1850	4959	3692	3465	2576	2389	2303	1598	1842	31375	1,1%
	Bidiao	721	678	669	541	1183	849	1720	944	1400	828	1376	1249	12160	0,4%
	Enforcado ou Xereu	1733	1673	1577	1547	814	1756	2480	1947	924	1138	1779	1197	18566	0,7%
	Esmoregal ou Serze	3226	4714	2894	3776	5658	3326	4596	7883	6295	6412	6382	6206	61368	2,2%
	Façola	490	590	580	1384	4751	1043	409	720	706	1151	1197	445	13466	0,5%
	Fanhama	628	740	662	602	578	371	413	178	288	570	678	565	6273	0,2%
	Fatcho de fundo	1937	3809	1558	1026	4276	7857	7340	4293	1494	1140	446	1803	36980	1,3%
	Garoupa	14523	26391	33312	13983	15172	23559	30619	24964	18122	28479	19769	20677	269569	9,7%
	Goraz	1273	1601	2039	1774	4081	4031	4599	4452	3254	2608	2581	2984	35277	1,3%
	Manelinho	666	510	217	212	735	399	572	537	207	521	200	337	5112	0,2%
	Moreias	7065	9847	11888	10755	11054	14670	9631	11826	9496	12645	13188	8411	130478	4,7%
Papagaio	6327	9447	8522	4770	4048	6061	4299	4138	3354	4733	3769	3646	63114	2,3%	
Salmonete	3713	3247	5686	3855	4716	2615	3673	1850	2673	2612	3961	3586	42187	1,5%	
Sargos	3794	6464	10425	4837	5660	3397	1428	2290	1468	5091	3974	3358	52188	1,9%	
Subtotal de Demersais		49616	74907	84688	52782	69745	75858	77371	71353	54051	74488	64240	58069	807167	29,2%
Tubarão	Tubarão	0	85	89	0	0	471	65	0	0	290	925	208	2133	0,1%
Crustáceos e Moluscos	Búzio	0	445	0	0	125	0	0	0	0	429	0	0	998	0,0%
	Lagostas	167	187	40	0	282	632	18	148	0	311	78	0	1861	0,1%
	Polvo	83	136	221	9	0	59	36	0	94	26	17	0	680	0,0%
Subtotal de Crustáceos e Moluscos		250	852	350	9	406	1162	118	148	94	1056	1020	208	5672	0,2%
Diversos	Diversos	12076	18799	22816	33514	16664	22634	39867	45161	25025	42196	35117	13296	327164	11,8%
Total (Kg)		163264	220887	158415	169290	215930	245498	252463	358330	201845	294475	274370	212791	2767559	100,0%
Esforço em numero de viagem		6795	8249	8297	7869	9617	8470	8102	10909	10324	11088	10821	8922	109465	
Rendimento em Kg/viagem		24	27	19	22	22	29	31	33	20	27	25	24	25	

Estadística de desembarque da pesca artesanal ano de 2005

Total geral	Cabo Verde
Engenho de pesca	Rede de Cerco

Total de Botes	15
Total de Botes Amostrados	11

Grupo de Espécies	Nome Local	Jan	Fev	Mar	Abr	Mai	Jun	Jul	Ago	Set	Out	Nov	Dez	TOTAL (Kg)	%
Tunídeos	Albacora	0	0	0	0	0	0	0	0	0	0	0	0	0	0,0%
	Gaiado	0	0	0	0	0	0	0	0	0	23961	0	0	23961	2,2%
	Judeu	0	0	0	857	0	0	1771	1329	0	1771	0	1286	7014	0,6%
	Lobo ou Dourado	0	0	0	0	0	0	0	0	0	0	0	0	0	0,0%
	Merma	1800	840	558	0	0	964	0	0	0	0	0	0	4162	0,4%
	Serra	0	0	0	0	0	0	0	0	0	0	0	0	0	0,0%
Subtotal de Tunídeos		1800	840	558	857	0	964	1771	1329	0	25732	0	1286	35137	3,2%
Pequenos Pelágicos	Bonito	0	0	0	0	0	0	0	0	0	0	0	0	0	0,0%
	Cavala Branca	1800	0	3162	4950	0	0	0	0	1286	465	771	1286	13720	1,2%
	Cavala Preta	49071	19530	63196	128700	38728	12429	42204	137463	58671	81410	33793	12116	677311	61,0%
	Chicharro	27000	4920	51788	35550	837	8531	2930	39308	22800	46907	35036	0	275606	24,8%
	Dobrada	2700	0	2790	4725	11160	0	2558	4650	5850	5979	13093	3878	57381	5,2%
	Pampo ou Corcovado	1125	0	558	360	0	0	0	0	0	0	0	0	2043	0,2%
	Pelombeta	0	1200	6705	2475	0	7599	0	651	1543	4325	7254	594	32344	2,9%
	Sardinha ou Arenque	0	420	0	0	0	900	3255	0	0	0	0	0	4575	0,4%
Voador	0	0	0	0	0	0	0	0	0	0	0	0	0	0,0%	
Subtotal de Pequenos Pelágicos		81696	26070	128198	176760	50725	29458	50946	182072	90150	139086	89946	17873	1062980	95,7%
Demersais	Badejo	0	0	0	0	0	0	0	0	0	0	0	0	0	0,0%
	Barbeiro	0	0	0	1350	0	0	0	0	0	0	180	0	1530	0,1%
	Barbo	0	0	0	360	0	0	0	0	0	2000	0	0	2360	0,2%
	Bedja	0	0	0	0	0	0	0	0	0	0	0	0	0	0,0%
	Bentelha	0	0	0	0	0	0	0	0	0	0	0	0	0	0,0%
	Bica de rocha	0	0	0	0	0	0	0	0	0	0	0	0	0	0,0%
	Bidiao	0	0	0	0	0	0	0	0	0	27	129	0	155	0,0%
	Enforcado ou Xereu	0	0	0	0	0	0	0	0	0	0	0	0	0	0,0%
	Esmoregal ou Serze	0	0	0	0	0	0	0	0	0	0	0	289	289	0,0%
	Façola	0	0	0	0	0	0	0	0	0	0	0	0	0	0,0%
	Fanhama	0	0	0	0	0	0	0	0	0	0	0	0	0	0,0%
	Fatcho de fundo	0	0	0	0	0	0	0	0	0	0	0	0	0	0,0%
	Garoupa	0	0	0	0	0	0	0	0	0	354	0	0	354	0,0%
	Goraz	0	0	0	0	0	0	0	0	0	0	0	0	0	0,0%
	Manelinho	0	0	0	0	0	0	0	0	0	0	0	0	0	0,0%
	Moreias	0	0	0	0	0	0	0	0	0	0	0	0	0	0,0%
	Papagaio	0	0	0	0	0	0	0	0	0	0	0	0	0	0,0%
Salmonete	0	0	0	0	0	0	0	0	0	0	0	0	0	0,0%	
Sargos	0	0	0	0	0	0	0	0	3000	1860	64	0	4924	0,4%	
Subtotal de Demersais		0	0	0	1710	0	0	0	0	3000	4240	373	289	9613	0,9%
Tubarão	Tubarão	0	0	0	0	0	0	0	0	0	0	0	0	0	0,0%
Crustáceos e Moluscos	Búzio	0	0	0	0	0	0	0	0	0	0	0	0	0	0,0%
	Lagostas	0	0	0	0	0	0	0	0	0	0	0	0	0	0,0%
	Polvo	0	0	0	0	0	0	0	0	0	0	0	0	0	0,0%
Subtotal de Crustáceos e Moluscos		0	0	0	0	0	0	0	0	0	0	0	0	0	0,0%
Diversos	Diversos	1736	0	0	0	558	0	0	0	0	35	17	96	2443	0,2%
Total (Kg)		85232	26910	128756	179327	51283	30422	52718	183400	93150	169094	90336	19544	1110173	100,0%
Esforço em numero de viagem		57	51	123	101	64	140	39	391	103	222	143	93	1526	
Rendimento em Kg/viagem		1495	532	1050	1769	799	217	1368	469	902	763	632	211	728	

Estadística de desembarque da pesca artesanal ano de 2005

Grupo de Espécies	Nome Local	Jan	Fev	Mar	Abr	Mai	Jun	Jul	Ago	Set	Out	Nov	Dez	TOTAL (Kg)	%	
Total geral	Cabo Verde															
Engenho de pesca	Rede de Emalhar															
		Total de Botes												42		
		Total de Botes Amostrados												19		
Tunídeos	Albacora	0	0	0	0	0	0	0	0	0	0	0	0	0	0,0%	
	Gaiado	0	0	0	0	0	0	0	0	0	0	0	0	0	0,0%	
	Judeu	0	0	0	0	0	0	0	0	0	0	0	0	0	0,0%	
	Lobo ou Dourado	0	0	4100	0	0	0	0	0	0	0	0	0	0	4100	0,7%
	Merma	0	0	0	0	0	0	0	0	0	0	0	0	0	0	0,0%
	Serra	0	0	0	0	0	0	0	0	0	0	0	0	0	0	0,0%
Subtotal de Tunídeos		0	0	4100	0	0	0	0	0	0	0	0	0	4100	0,7%	
Pequenos Pelágicos	Bonito	0	0	0	0	0	13	0	0	0	0	0	0	13	0,0%	
	Cavala Branca	0	0	0	0	0	0	0	0	0	0	0	0	0	0,0%	
	Cavala Preta	0	0	683	0	0	0	1196	0	857	0	0	0	2736	0,4%	
	Chicharro	4233	3609	13108	15122	4099	3233	3405	25386	7900	8163	7133	0	95392	15,2%	
	Dobrada	5717	27290	30850	30799	44612	38439	68008	53246	24679	32554	43145	10463	409802	65,4%	
	Pampo ou Corcovado	0	0	0	0	0	0	0	0	0	0	0	0	0	0,0%	
	Pelombeta	133	0	0	500	103	8305	344	0	0	0	0	0	9387	1,5%	
	Sardinha ou Arenque	0	0	0	0	2033	0	0	0	0	0	0	0	2033	0,3%	
Voador	0	0	0	0	2870	0	0	0	0	0	0	0	2870	0,5%		
Subtotal de Pequenos Pelágicos		10084	30899	44641	46422	53717	49991	72954	78632	33436	40718	50278	10463	522233	83,3%	
Demersais	Badejo	0	0	0	0	0	0	0	0	0	0	0	0	0	0,0%	
	Barbeiro	167	218	896	400	344	87	68	0	193	241	811	138	3562	0,6%	
	Barbo	0	520	276	533	172	0	1300	0	0	0	367	661	3829	0,6%	
	Bedja	0	0	0	0	0	0	0	0	0	0	0	0	0	0,0%	
	Bentelha	0	0	0	0	0	0	0	0	0	0	0	0	0	0,0%	
	Bica de rocha	0	0	0	67	0	0	0	0	0	0	0	0	67	0,0%	
	Bidiao	0	622	482	0	277	50	113	0	0	413	864	0	2822	0,5%	
	Enforcado ou Xereu	0	0	0	0	0	0	0	3189	1929	0	0	0	5117	0,8%	
	Esmoregal ou Serze	0	0	0	0	0	0	0	0	0	0	0	0	0	0,0%	
	Façola	233	0	0	0	0	13	0	0	579	0	0	45	870	0,1%	
	Fanhama	0	0	0	0	0	0	0	0	0	0	0	0	0	0,0%	
	Fatcho de fundo	0	218	320	267	1405	817	292	758	67	689	133	55	5020	0,8%	
	Garoupa	0	0	0	37	0	100	0	0	0	0	0	0	137	0,0%	
	Goraz	0	0	0	0	0	0	0	0	116	0	0	0	116	0,0%	
	Manelinho	0	0	0	0	0	0	0	0	0	0	0	0	0	0,0%	
	Moreias	0	0	0	20	34	27	0	0	0	0	0	0	81	0,0%	
Papagaio	0	0	52	0	0	0	0	0	0	0	0	0	52	0,0%		
Salmonete	0	0	241	0	689	0	0	0	0	0	0	0	930	0,1%		
Sargos	5400	1898	9369	12400	5909	3893	4502	3479	1667	8956	6111	227	63811	10,2%		
Subtotal de Demersais		5800	3476	11635	13723	8832	4987	6276	7425	4549	10299	8286	1126	86414	13,8%	
Tubarão	Tubarão	0	0	0	0	0	0	0	0	0	0	0	0	0	0,0%	
Crustáceos e Moluscos	Búzio	0	0	0	0	0	0	0	0	0	0	0	0	0	0,0%	
	Lagostas	0	0	0	0	0	0	0	0	0	0	0	0	0	0,0%	
	Polvo	0	0	0	0	0	33	0	0	0	0	0	0	33	0,0%	
Subtotal de Crustáceos e Moluscos		0	0	0	0	0	33	0	0	0	0	0	0	33	0,0%	
Diversos		1700	80	3031	1267	2006	308	2452	69	267	1393	1400	28	14000	2,2%	
Total (Kg)		17584	34455	63407	61412	64555	55319	81682	86126	38251	52409	59964	11616	626780	100,0%	
Esforço em numero de viagem		93	351	387	288	391	299	370	566	331	235	371	183	3866		
Rendimento em Kg/viagem		189	98	164	213	165	185	221	152	116	223	161	64	162		

Estadística de desembarque da pesca artesanal ano de 2005

Total geral	Cabo Verde
Engenho de pesca	Rede de Praia

Total de Botes	21
Total de Botes Amostrados	5

Grupo de Espécies	Nome Local	Jan	Fev	Mar	Abr	Mai	Jun	Jul	Ago	Set	Out	Nov	Dez	TOTAL (Kg)	%
Tunídeos	Albacora	0	0	0	0	0	0	0	0	0	0	0	0	0	0,0%
	Gaiado	0	0	0	0	0	0	0	0	0	0	0	0	0	0,0%
	Judeu	0	0	0	0	0	0	0	0	0	0	0	0	0	0,0%
	Lobo ou Dourado	0	0	0	0	0	0	0	0	0	0	0	0	0	0,0%
	Merma	0	0	0	0	0	0	0	0	480	1102	0	1371	2953	1,1%
	Serra	0	0	0	0	0	0	0	0	0	0	0	0	0	0,0%
Subtotal de Tunídeos		0	0	0	0	0	0	0	0	480	1102	0	1371	2953	1,1%
Pequenos Pelágicos	Bonito	0	0	0	0	0	70	0	0	0	0	0	0	70	0,0%
	Cavala Branca	0	0	0	0	9920	0	0	0	0	0	804	0	10724	3,9%
	Cavala Preta	0	0	0	0	0	0	0	0	0	0	0	1371	1371	0,5%
	Chicharro	482	0	0	214	3968	0	221	140533	26163	20698	5721	63	198064	72,3%
	Dobrada	0	0	0	0	0	0	0	0	0	5669	0	0	5669	2,1%
	Pampo ou Corcovado	0	0	0	0	0	0	0	0	0	354	0	0	354	0,1%
	Pelombeta	0	3720	0	0	0	0	0	0	0	0	214	0	3934	1,4%
	Sardinha ou Arenque	107	60	0	771	0	0	0	0	0	2126	107	1229	4400	1,6%
	Voador	0	0	0	0	0	0	0	0	0	0	0	0	0	0,0%
Subtotal de Pequenos Pelágicos		589	3780	0	986	13888	70	221	140533	26163	28847	6846	2663	224585	81,9%
Demersais	Badejo	0	0	0	0	0	0	0	0	0	0	0	0	0	0,0%
	Barbeiro	0	0	0	0	0	0	0	0	0	0	0	0	0	0,0%
	Barbo	0	0	0	0	122	268	0	0	0	2834	1446	0	4671	1,7%
	Bedja	0	0	0	0	0	0	0	0	0	0	0	0	0	0,0%
	Bentelha	0	0	0	0	0	0	0	0	0	0	0	0	0	0,0%
	Bica de rocha	0	0	0	0	0	0	0	0	0	0	0	0	0	0,0%
	Bidiao	549	0	0	0	0	0	0	0	0	0	3429	0	3977	1,5%
	Enforcado ou Xereu	0	0	0	0	694	0	0	0	0	0	0	0	694	0,3%
	Esmoregal ou Serze	0	0	0	0	0	0	0	0	0	0	0	0	0	0,0%
	Façola	0	0	0	0	0	0	0	0	0	0	0	0	0	0,0%
	Fanhama	0	0	0	0	0	0	0	0	0	0	0	0	0	0,0%
	Fatcho de fundo	0	0	0	0	0	0	0	0	0	0	0	0	0	0,0%
	Garoupa	0	0	0	0	0	0	0	0	0	0	0	0	0	0,0%
	Goraz	0	0	0	0	99	0	0	165	0	0	0	0	265	0,1%
	Manelinho	0	0	0	0	0	0	0	0	0	0	0	0	0	0,0%
	Moreias	0	0	0	0	0	0	0	0	0	0	0	0	0	0,0%
	Papagaio	0	0	0	0	0	0	0	0	0	0	0	0	0	0,0%
Salmonete	0	0	0	0	0	0	0	0	0	0	0	0	0	0,0%	
Sargos	38	0	0	0	0	0	0	0	0	0	0	0	38	0,0%	
Subtotal de Demersais		586	0	0	0	916	268	0	165	0	2834	4875	0	9645	3,5%
Tubarão	Tubarão	0	0	0	0	0	0	0	0	0	0	0	0	0	0,0%
Crustáceos e Moluscos	Búzio	0	0	0	0	0	0	0	0	0	0	0	0	0	0,0%
	Lagostas	0	0	0	0	0	0	0	0	0	0	0	0	0	0,0%
	Polvo	0	0	0	0	0	0	0	0	0	0	0	0	0	0,0%
Subtotal de Crustáceos e Moluscos		0	0	0	0	0	0	0	0	0	0	0	0	0	0,0%
	Diversos	1029	3220	1356	20925	349	546	66	827	0	5835	0	2793	36946	13,5%
Total (Kg)		2204	7000	1356	21911	15153	884	288	141525	26643	38617	11721	6827	274129	100,0%
Esforço em numero de viagem		90	30	33	117	245	32	17	331	489	536	270	237	2427	
Rendimento em Kg/viagem		24	233	41	188	62	28	17	428	54	72	43	29	113	

Estadística de desembarque da pesca artesanal ano de 2005

Grupo de Espécies	Nome Local	Jan	Fev	Mar	Abr	Mai	Jun	Jul	Ago	Set	Out	Nov	Dez	TOTAL (Kg)	%	
Total geral	Cabo Verde															
Engenho de pesca	Mergulho															
		Total de Botes													18	
		Total de Botes Amostrados													10	
Tunídeos	Albacora	0	0	0	0	0	0	0	0	0	0	0	0	47	47	0,1%
	Gaiado	0	0	0	0	0	0	0	0	0	0	9	0	9	9	0,0%
	Judeu	0	0	0	0	0	0	0	0	0	0	0	0	0	0	0,0%
	Lobo ou Dourado	0	0	0	0	0	0	0	0	0	0	0	0	0	0	0,0%
	Merma	0	0	0	0	0	0	0	0	0	0	0	0	0	0	0,0%
	Serra	0	0	0	0	0	0	0	0	0	0	0	0	107	107	0,3%
Subtotal de Tunídeos		0	0	0	0	0	0	0	0	0	9	0	154	163	0,4%	
Pequenos Pelágicos	Bonito	0	0	0	0	0	0	9	0	0	4	0	26	39	0,1%	
	Cavala Branca	0	0	0	0	0	0	0	0	0	0	0	0	0	0,0%	
	Cavala Preta	0	0	0	0	0	0	0	0	0	0	0	0	0	0,0%	
	Chicharro	0	0	0	0	0	3857	0	0	0	0	0	0	3857	10,5%	
	Dobrada	0	0	0	0	4960	8721	0	0	0	106	0	0	13788	37,5%	
	Pampo ou Corcovado	0	0	0	0	0	0	0	0	0	0	0	0	0	0,0%	
	Pelombeta	0	0	0	0	0	1929	0	0	0	0	0	0	1929	5,2%	
	Sardinha ou Arenque	0	0	0	0	0	0	0	0	0	0	0	0	0	0,0%	
Voador	0	0	0	0	0	0	0	0	0	0	0	0	0	0,0%		
Subtotal de Pequenos Pelágicos		0	0	0	0	4960	14507	9	0	0	111	0	26	19612	53,3%	
Demersais	Badejo	0	8	0	0	136	86	75	0	0	0	0	47	353	1,0%	
	Barbeiro	0	0	0	0	0	0	0	0	0	0	0	0	0	0,0%	
	Barbo	0	0	0	0	0	0	0	0	0	0	0	0	0	0,0%	
	Bedja	0	0	0	17	0	90	66	0	0	0	0	9	182	0,5%	
	Bentelha	0	0	0	9	0	0	0	0	0	0	0	0	9	0,0%	
	Bica de rocha	0	0	0	0	0	9	0	0	0	0	0	0	9	0,0%	
	Bidiaio	0	80	354	699	391	844	1550	1395	800	310	257	527	7207	19,6%	
	Enforcado ou Xereu	0	0	0	0	0	0	0	0	0	0	0	0	0	0,0%	
	Esmoregal ou Serze	0	0	0	0	6	0	0	0	0	0	0	0	6	0,0%	
	Façola	0	0	0	0	0	0	0	0	0	0	0	0	0	0,0%	
	Fanhama	0	0	0	0	0	0	0	0	0	0	0	0	0	0,0%	
	Fatcho de fundo	0	0	0	0	0	0	0	0	0	0	0	0	0	0,0%	
	Garoupa	21	32	0	159	93	77	115	41	40	4	13	219	814	2,2%	
	Goraz	0	0	0	0	6	0	0	0	0	0	0	0	6	0,0%	
	Manelinho	0	0	0	0	0	0	0	0	0	0	0	0	0	0,0%	
	Moreias	0	8	0	51	0	129	31	0	30	4	30	34	318	0,9%	
	Papagaio	0	0	0	0	0	0	4	0	0	0	0	0	4	0,0%	
	Salmonete	0	0	0	0	0	0	0	0	0	0	0	0	0	0,0%	
Sargos	0	0	0	26	0	4	22	0	0	0	0	0	52	0,1%		
Subtotal de Demersais		21	128	354	960	632	1239	1864	1436	870	319	300	836	8960	24,4%	
Tubarão	Tubarão	0	0	0	0	0	0	0	0	0	0	0	0	0	0,0%	
Crustáceos e Moluscos	Búzio	206	0	0	870	450	285	0	382	0	328	0	0	2520	6,9%	
	Lagostas	129	416	97	373	831	943	13	41	0	523	364	624	4354	11,8%	
	Polvo	13	56	0	4	0	77	84	0	0	0	13	69	316	0,9%	
Subtotal de Crustáceos e Moluscos		347	472	97	1247	1280	1305	97	424	0	850	377	693	7190	19,6%	
Diversos	Diversos	0	60	0	21	37	56	0	0	0	664	0	9	847	2,3%	
Total (Kg)		369	660	452	2229	6910	17106	1971	1860	870	1953	677	1717	36773	100,0%	
Esforço em numero de viagem		17	88	106	152	205	229	124	114	78	140	111	105	1469		
Rendimento em Kg/viagem		22	8	4	15	34	75	16	16	11	14	6	16	25		

Estadística de desembarque da pesca artesanal ano de 2005

Grupo de Espécies	Nome Local	Jan	Fev	Mar	Abr	Mai	Jun	Jul	Ago	Set	Out	Nov	Dez	TOTAL (Kg)	%	
Tunídeos	Albacora	107	2022	66	441	848	4577	1402	5777	2354	2412	902	2223	23130	4,1%	
	Gaiado		38				60	115		111	24165	1227	109	25826	4,6%	
	Judeu													0	0,0%	
	Lobo ou Dourado					53	448		1075	566	575	723	1669	5109	0,9%	
	Merma						964				39			1003	0,2%	
	Serra	3736	2745	1975	1027	1336	14399	4820	15322	10377	4981	5218	9308	75244	13,5%	
Subtotal de Tunídeos		3843	4805	2040	1468	2237	20448	6337	22174	13408	32172	8070	13310	130313	23,3%	
Pequenos Pelágicos	Bonito						175		57	21	113	310	116	792	0,1%	
	Cavala Branca					49						1446	1286	2782	0,5%	
	Cavala Preta						8357		12865		478	24236	11173	57109	10,2%	
	Chicharro	2915	7045	17495	4994	6564	13490	5848	58180	8813	24115	18707	5263	173429	31,1%	
	Dobrada	40				372	1440	177		1800	4513	11773	2250	22365	4,0%	
	Pampo ou Corcovado													0	0,0%	
	Pelombeta		3720				1254					2143		7116	1,3%	
	Sardinha ou Arenque	107	480		863							107	200	1757	0,3%	
Voador						177	603	1404	600	69			2853	0,5%		
Subtotal de Pequenos Pelágicos		3062	11245	17495	5856	6986	24892	6628	72507	11234	29288	58722	20288	268203	48,0%	
Demersais	Badejo		46			74					35		10	166	0,0%	
	Barbeiro													0	0,0%	
	Barbo		520			23	268				141	1446		2399	0,4%	
	Bedja		64	19	35		148	145	88	192	66	18	54	829	0,1%	
	Bentelha	59		43	18	56	24		57	77	133	9	19	495	0,1%	
	Bica de rocha	20		47	36	66	78	28	57	55	25		9	420	0,1%	
	Bidiao				77		159							99	334	0,1%
	Enforcado ou Xereu	76	127	179	100	152	44	183			217		407	104	1588	0,3%
	Esmoregal ou Serze	638	362	132	1256	722	272	1140	5385	2577	869	1350	1313	16017	2,9%	
	Façola	36	34			66	320		57						514	0,1%
	Fanhama														0	0,0%
	Fatcho de fundo					868									868	0,2%
	Garoupa	1726	1248	2764	1475	1062	3603	1122	4129	2369	1666	971	752	22887	4,1%	
	Goraz	479	138	566	514	1019	396	295	2196	1758	1047	1601	688	10697	1,9%	
	Manelinho	18	77		46		22	35	352	98	67	55	18	787	0,1%	
	Moreias	1092	920	1707	1526	2118	5802	1970	4899	2225	1817	1107	371	25554	4,6%	
Papagaio	607	390	449	341	168	286	69	872	607	210	221	155	4373	0,8%		
Salmonete	92	20	71	84	53	12		238		19	9		597	0,1%		
Sargos	260	106	754	326	106	106	58	28	3111		36		4891	0,9%		
Subtotal de Demersais		5103	4052	6732	5835	6553	11540	5043	18356	13067	6311	7231	3592	93415	16,7%	
Tubarão	Tubarão		85										85	170	0,0%	
Crustáceos e Moluscos	Búzio	206												206	0,0%	
	Lagostas	34	196	71	351	87	47				186		84	1057	0,2%	
	Polvo		4		4						9			18	0,0%	
Subtotal de Crustáceos e Moluscos		240	285	71	356	87	47	0	0	0	195	0	169	1450	0,3%	
Diversos		4598	4488	5182	4391	4794	4036	2460	8631	8779	7016	6233	4159	64766	11,6%	
Total (Kg)		16846	24961	31520	17906	20656	60963	20468	121668	46488	74982	80256	41603	558318	100,0%	
Esforço em numero de viagem		800	710	935	897	1058	1159	897	2548	1639	1238	1142	869	13892		
Rendimento em Kg/viagem		21	35	34	20	20	53	23	48	28	61	70	48	40		

Estadística de desembarque da pesca artesanal ano de 2005

Ilha	Santo Antão
Engenho de pesca	Linha a mão

Total de Botes	83
Total de Botes Amostrados	39

Grupo de Espécies	Nome Local	Jan	Fev	Mar	Abr	Mai	Jun	Jul	Ago	Set	Out	Nov	Dez	TOTAL (Kg)	%
Tunídeos	Albacora	107	2022	66	441	848	4577	1402	5777	2354	2412	902	2176	23083	7,2%
	Gaiado		38				60	115		111	603	1227	109	2264	0,7%
	Judeu													0	0,0%
	Lobo ou Dourado					53	448		1075	566	575	723	1669	5109	1,6%
	Merma													0	0,0%
	Serra	3736	2745	1975	1027	1336	14399	4820	15322	10377	4981	5218	9201	75137	23,4%
Subtotal de Tunídeos		3843	4805	2040	1468	2237	19484	6337	22174	13408	8571	8070	13156	105593	32,9%
Pequenos Pelágicos	Bonito						105		57	21	113	310	116	722	0,2%
	Cavala Branca					49								49	0,0%
	Cavala Preta													0	0,0%
	Chicharro	182	4645	8859	4779	6564	11433	5184	6487		2288	12986	5201	68609	21,4%
	Dobrada	40												40	0,0%
	Pampo ou Corcovado													0	0,0%
	Pelombeta													0	0,0%
	Sardinha ou Arenque				91										91
	Voador						177	603	1404	600	69			2853	0,9%
Subtotal de Pequenos Pelágicos		223	4645	8859	4871	6614	11715	5787	7949	621	2469	13296	5317	72365	22,6%
Demersais	Badejo		38								35		10	84	0,0%
	Barbeiro													0	0,0%
	Barbo										141			141	0,0%
	Bedja		64	19	18		71	78	88	192	66	18	46	660	0,2%
	Bentelha	59		43	18	56	24		57	77	133	9	19	495	0,2%
	Bica de rocha	20		47	36	66	78	28	57	55	25		9	420	0,1%
	Bidiao													0	0,0%
	Enforcado ou Xereu	76	127	179	100	152	44	183			217	407	104	1588	0,5%
	Esmoregal ou Serze	638	362	132	1256	716	272	1140	5385	2577	869	1350	1023	15721	4,9%
	Façola	36	34			66	320		57					514	0,2%
	Fanhama													0	0,0%
	Fatcho de fundo													0	0,0%
	Garoupa	1726	1248	2764	1458	1006	3590	1122	4129	2369	1666	971	710	22758	7,1%
	Goraz	479	138	566	514	1013	396	295	2196	1758	1047	1601	688	10690	3,3%
	Manelinho	18	77		46		22	35	352	98	67	55	18	787	0,2%
Moreias	1092	920	1707	1475	2118	5763	1966	4899	2225	1817	1107	349	25438	7,9%	
Papagaio	607	390	449	341	168	286	69	872	607	210	221	155	4373	1,4%	
Salmonete	92	20	71	84	53	12		238		19	9		597	0,2%	
	Sargos	223	106	754	317	106	106	58	28	111		36		1845	0,6%
Subtotal de Demersais		5066	3524	6732	5663	5519	10985	4972	18356	10067	6311	5785	3131	86112	26,8%
Tubarão	Tubarão		85										85	170	0,1%
Crustáceos e Moluscos	Búzio													0	0,0%
	Lagostas													0	0,0%
	Polvo										9			9	0,0%
Subtotal de Crustáceos e Moluscos		0	85	0	0	0	0	0	0	0	9	0	85	180	0,1%
	Diversos	4598	1128	3826	4020	4061	3421	2393	8631	8779	5344	6233	4004	56438	17,6%
Total (Kg)		13729	14273	21458	16023	18430	45604	19489	57110	32875	22705	33383	25778	320858	100,0%
Esforço em numero de viagem		757	570	782	711	897	885	763	1979	1442	952	958	727	11424	
Rendimento em Kg/viagem		18	25	27	23	21	52	26	29	23	24	35	35	28	

Estadística de desembarque da pesca artesanal ano de 2005

Ilha	Santo Antão
Engenho de pesca	Rede de Cerco

Total de Botes	9
Total de Botes Amostrados	6

Grupo de Espécies	Nome Local	Jan	Fev	Mar	Abr	Mai	Jun	Jul	Ago	Set	Out	Nov	Dez	TOTAL (Kg)	%
Tunídeos	Albacora													0	0,0%
	Gaiado										23562			23562	15,3%
	Judeu													0	0,0%
	Lobo ou Dourado													0	0,0%
	Merma						964							964	0,6%
	Serra													0	0,0%
Subtotal de Tunídeos		0	0	0	0	0	964	0	0	0	23562	0	0	24527	15,9%
Pequenos Pelágicos	Bonito													0	0,0%
	Cavala Branca											643	1286	1929	1,3%
	Cavala Preta						8357		12865		478	24236	11173	57109	37,1%
	Chicharro	2250	2400	8636			1286		30613	2250	2192			49626	32,2%
	Dobrada										3654	8036	2250	13939	9,0%
	Pampo ou Corcovado													0	0,0%
	Pelombeta						1254					1929		3182	2,1%
	Sardinha ou Arenque		420											420	0,3%
Voador													0	0,0%	
Subtotal de Pequenos Pelágicos		2250	2820	8636	0	0	10896	0	43478	2250	6324	34843	14709	126205	81,9%
Demersais	Badejo													0	0,0%
	Barbeiro													0	0,0%
	Barbo													0	0,0%
	Bedja													0	0,0%
	Bentelha													0	0,0%
	Bica de rocha													0	0,0%
	Bidiao													0	0,0%
	Enforcado ou Xereu													0	0,0%
	Esmoregal ou Serze												289	289	0,2%
	Façola													0	0,0%
	Fanhama													0	0,0%
	Fatcho de fundo													0	0,0%
	Garoupa													0	0,0%
	Goraz													0	0,0%
	Manelinho													0	0,0%
	Moreias													0	0,0%
	Papagaio													0	0,0%
Salmonete													0	0,0%	
Sargos										3000				3000	1,9%
Subtotal de Demersais		0	0	0	0	0	0	0	0	3000	0	0	289	3289	2,1%
Tubarão	Tubarão													0	0,0%
Crustáceos e Moluscos	Búzio													0	0,0%
	Lagostas													0	0,0%
	Polvo													0	0,0%
Subtotal de Crustáceos e Moluscos		0	0	0	0	0	0	0	0	0	0	0	0	0	0,0%
	Diversos												96	96	0,1%
Total (Kg)		2250	2820	8636	0	0	11861	0	43478	5250	29886	34843	15094	154117	100,0%
Esforço em numero de viagem		13	18	27	13	9	109	7	341	45	60	51	71	763	
Rendimento em Kg/viagem		175	157	325	0	0	109	0	128	117	500	678	213	202	

Estadística de desembarque da pesca artesanal ano de 2005

Ilha	Santo Antão
Engenho de pesca	Rede de Emalhar

Total de Botes	4
Total de Botes Amostrados	2

Grupo de Espécies	Nome Local	Jan	Fev	Mar	Abr	Mai	Jun	Jul	Ago	Set	Out	Nov	Dez	TOTAL (Kg)	%
Tunídeos	Albacora													0	0,0%
	Gaiado													0	0,0%
	Judeu													0	0,0%
	Lobo ou Dourado													0	0,0%
	Merma													0	0,0%
	Serra													0	0,0%
Subtotal de Tunídeos		0	0	0	0	0	0	0	0	0	0	0	0	0	0,0%
Pequenos Pelágicos	Bonito													0	0,0%
	Cavala Branca													0	0,0%
	Cavala Preta													0	0,0%
	Chicharro						771	443	21080	6000				28294	72,0%
	Dobrada					372	1440	177		1800	753	3737		8279	21,1%
	Pampo ou Corcovado													0	0,0%
	Pelombeta													0	0,0%
	Sardinha ou Arenque													0	0,0%
Voador													0	0,0%	
Subtotal de Pequenos Pelágicos		0	0	0	0	372	2211	620	21080	7800	753	3737	0	36573	93,1%
Demersais	Badejo													0	0,0%
	Barbeiro													0	0,0%
	Barbo		520											520	1,3%
	Bedja													0	0,0%
	Bentelha													0	0,0%
	Bica de rocha													0	0,0%
	Bidiao													0	0,0%
	Enforcado ou Xereu													0	0,0%
	Esmoregal ou Serze													0	0,0%
	Façola													0	0,0%
	Fanhama													0	0,0%
	Fatcho de fundo					868								868	2,2%
	Garoupa													0	0,0%
	Goraz													0	0,0%
	Manelinho													0	0,0%
	Moreias													0	0,0%
Papagaio													0	0,0%	
Salmonete													0	0,0%	
Sargos													0	0,0%	
Subtotal de Demersais		0	520	0	0	868	0	0	0	0	0	0	0	1388	3,5%
Tubarão	Tubarão													0	0,0%
Crustáceos e Moluscos	Búzio													0	0,0%
	Lagostas													0	0,0%
	Polvo													0	0,0%
Subtotal de Crustáceos e Moluscos		0	0	0	0	0	0	0	0	0	0	0	0	0	0,0%
	Diversos		80			347	60				841			1329	3,4%
Total (Kg)		0	600	0	0	1587	2271	620	21080	7800	1594	3737	0	39290	100,0%
Esforço em numero de viagem		0	24	0	0	12	26	18	165	75	27	17	0	364	
Rendimento em Kg/viagem		#DIV/0!	25	#DIV/0!	#DIV/0!	128	88	35	128	104	60	218	#DIV/0!	108	

Estadística de desembarque da pesca artesanal ano de 2005

Ilha	Santo Antão
Engenho de pesca	Rede de Praia

Total de Botes	5
Total de Botes Amostrados	4

Grupo de Espécies	Nome Local	Jan	Fev	Mar	Abr	Mai	Jun	Jul	Ago	Set	Out	Nov	Dez	TOTAL (Kg)	%
Tunídeos	Albacora													0	0,0%
	Gaiado													0	0,0%
	Judeu													0	0,0%
	Lobo ou Dourado													0	0,0%
	Merma											39		39	0,1%
	Serra													0	0,0%
Subtotal de Tunídeos		0	0	0	0	0	0	0	0	0	39	0	0	39	0,1%
Pequenos Pelágicos	Bonito						70							70	0,2%
	Cavala Branca											804		804	2,0%
	Cavala Preta													0	0,0%
	Chicharro	482			214			221		563	19635	5721	63	26899	65,8%
	Dobrada													0	0,0%
	Pampo ou Corcovado													0	0,0%
	Pelombeta		3720									214		3934	9,6%
	Sardinha ou Arenque	107	60		771							107	200	1246	3,0%
Voador													0	0,0%	
Subtotal de Pequenos Pelágicos		589	3780	0	986	0	70	221	0	563	19635	6846	263	32953	80,6%
Demersais	Badejo													0	0,0%
	Barbeiro													0	0,0%
	Barbo					23	268					1446		1738	4,3%
	Bedja													0	0,0%
	Bentelha													0	0,0%
	Bica de rocha													0	0,0%
	Bidiao													0	0,0%
	Enforcado ou Xereu													0	0,0%
	Esmoregal ou Serze													0	0,0%
	Façola													0	0,0%
	Fanhama													0	0,0%
	Fatcho de fundo													0	0,0%
	Garoupa													0	0,0%
	Goraz													0	0,0%
	Manelinho													0	0,0%
	Moreias													0	0,0%
	Papagaio													0	0,0%
Salmonete													0	0,0%	
Sargos	38													38	0,1%
Subtotal de Demersais		38	0	0	0	23	268	0	0	0	0	1446	0	1775	4,3%
Tubarão	Tubarão													0	0,0%
Crustáceos e Moluscos	Búzio													0	0,0%
	Lagostas													0	0,0%
	Polvo													0	0,0%
Subtotal de Crustáceos e Moluscos		0	0	0	0	0	0	0	0	0	0	0	0	0	0,0%
	Diversos		3220	1356	354	349	546	66			166		50	6108	14,9%
Total (Kg)		627	7000	1356	1339	372	884	288	0	563	19840	8293	313	40874	100,0%
Esforço em numero de viagem		21	30	33	48	47	32	17	0	9	111	64	31	444	
Rendimento em Kg/viagem		29	233	41	28	8	28	17	#DIV/0!	60	179	129	10	92	

Estadística de desembarque da pesca artesanal ano de 2005

Ilha	Santo Antão
Engenho de pesca	Mergulho

Total de Botes	4
Total de Botes Amostrados	4

Grupo de Espécies	Nome Local	Jan	Fev	Mar	Abr	Mai	Jun	Jul	Ago	Set	Out	Nov	Dez	TOTAL (Kg)	%
Tunídeos	Albacora												47	47	1,5%
	Gaiado													0	0,0%
	Judeu													0	0,0%
	Lobo ou Dourado													0	0,0%
	Merma													0	0,0%
	Serra												107	107	3,4%
Subtotal de Tunídeos		0	0	0	0	0	0	0	0	0	0	0	154	154	4,9%
Pequenos Pelágicos	Bonito													0	0,0%
	Cavala Branca													0	0,0%
	Cavala Preta													0	0,0%
	Chicharro													0	0,0%
	Dobrada										106			106	3,3%
	Pampo ou Corcovado													0	0,0%
	Pelombeta													0	0,0%
	Sardinha ou Arenque													0	0,0%
Voador													0	0,0%	
Subtotal de Pequenos Pelágicos		0	0	0	0	0	0	0	0	0	106	0	0	106	3,3%
Demersais	Badejo		8			74								82	2,6%
	Barbeiro													0	0,0%
	Barbo													0	0,0%
	Bedja				17		77	66					9	169	5,3%
	Bentelha													0	0,0%
	Bica de rocha													0	0,0%
	Bidiao				77		159						99	334	10,5%
	Enforcado ou Xereu													0	0,0%
	Esmoregal ou Serze					6								6	0,2%
	Façola													0	0,0%
	Fanhama													0	0,0%
	Fatcho de fundo													0	0,0%
	Garoupa				17	56	13						43	129	4,0%
	Goraz					6								6	0,2%
	Manelinho													0	0,0%
	Moreias				51		39	4					21	116	3,6%
Papagaio													0	0,0%	
Salmonete													0	0,0%	
Sargos				9									9	0,3%	
Subtotal de Demersais		0	8	0	171	143	287	71	0	0	0	0	171	851	26,8%
Tubarão	Tubarão													0	0,0%
Crustáceos e Moluscos	Búzio	206												206	6,5%
	Lagostas	34	196	71	351	87	47				186		84	1057	33,2%
	Polvo		4		4									8	0,3%
Subtotal de Crustáceos e Moluscos		240	200	71	356	87	47	0	0	0	186	0	84	1271	40,0%
	Diversos		60		17	37	9				664		9	796	25,0%
Total (Kg)		240	268	71	544	267	343	71	0	0	957	0	419	3179	100,0%
Esforço em numero de viagem		9	68	93	124	93	107	93	62	68	89	51	41	897	
Rendimento em Kg/viagem		28	4	1	4	3	3	1	0	0	11	0	10	4	

Estadística de desembarque da pesca artesanal ano de 2005

Ilha	São Vicente
Engenho de pesca	TodosEngenhos

Total de Botes	87
Total de Botes Amostrados	59

Grupo de Espécies	Nome Local	Jan	Fev	Mar	Abr	Mai	Jun	Jul	Ago	Set	Out	Nov	Dez	TOTAL (Kg)	%	
Tunídeos	Albacora		751		520	676	4407	3656	5811	10087	20370	4481	2905	53663	3,7%	
	Gaiado				703		94			467	124		78	1465	0,1%	
	Judeu													0	0,0%	
	Lobo ou Dourado	68	925	767	950	890	544	858	956	1059	2695	1358	983	12053	0,8%	
	Merma	1800	1692	558										4050	0,3%	
	Serra	788	2637	2322	2315	3685	1561	6256	3024	3898	9583	5457	2648	44174	3,1%	
Subtotal de Tunídeos		2656	6005	3647	4488	5251	6605	10771	9791	15511	32771	11296	6614	115405	8,0%	
Pequenos Pelágicos	Bonito		34	75	179		85			60	190	141		764	0,1%	
	Cavala Branca	1800		3162	4950						465			10377	0,7%	
	Cavala Preta	49050	22596	62310	118800	36735		39990	112995	53100	77655	7200		580431	40,5%	
	Chicharro	28983	8045	46011	49350	4936	9578	7898	13001	21250	48618	42501		280171	19,5%	
	Dobrada	6502	3453	15362	15192	21734	10723	6760	9713	9250	14312	12178	2006	127185	8,9%	
	Pampo ou Corcovado	1158	170	558	360			98		46	71			2461	0,2%	
	Pelombeta	133		3162	2975	103	7212	344	651	900	4325	5175	465	25445	1,8%	
	Sardinha ou Arenque							900	3255					4155	0,3%	
	Voador				37									37	0,0%	
Subtotal de Pequenos Pelágicos		87626	34299	130640	191842	63509	28498	58345	136360	84605	145635	67195	2471	1031026	71,9%	
Demersais	Badejo			73		20	159	67	85			35	41	480	0,0%	
	Barbeiro	167	218	939	1750	344	87	45			241	991	151	4932	0,3%	
	Barbo		24	276	893	212		276			2000	367		4047	0,3%	
	Bedja	416	189	108	334	306	241	367	384	334	1146	716	372	4914	0,3%	
	Bentelha	146		103	50	22	74	86	33	39	45	6	23	628	0,0%	
	Bica de rocha	107	166	243	303	85	244	231	154	88	267	252	90	2230	0,2%	
	Bidiao	150	658	538	84	86	92	89				440	601	40	2778	0,2%
	Enforcado ou Xereu	122										47		168	0,0%	
	Esmoregal ou Serze	475	1001	746	711	859	360	1061	797	1198	3390	1777	714	13090	0,9%	
	Façola	480	123	300	474	68	149	254		163	620	299	65	2995	0,2%	
	Fanhama													0	0,0%	
	Fatcho de fundo	40	218	412	267	537	855	172	758	67	689	133	55	4204	0,3%	
	Garoupa	723	613	1583	1232	559	2094	1293	398	692	4694	719	387	14987	1,0%	
	Goraz	37	54	164	90		18	216	45	30	31			685	0,0%	
	Manelinho		35	9	94	75		41	109	53	53			470	0,0%	
	Moreias	144	154	109	120	94	221	225	33	48	61	297	111	1618	0,1%	
Papagaio	2117	256	1178	859	806	604	724	388	440	713	700	365	9149	0,6%		
Salmonete	1047	158	1670	1226	1093	408	863	621	663	982	916	165	9812	0,7%		
Sargos	5680	2223	11219	12862	5984	4211	4798	3608	1782	11741	6544	409	71061	5,0%		
Subtotal de Demersais		11849	6089	19670	21350	11151	9820	10805	7414	5596	27112	14400	2990	148247	10,3%	
Tubarão	Tubarão			89			137	65			290	106	123	810	0,1%	
Crustáceos e Moluscos	Búzio				870	264	285				217			1636	0,1%	
	Lagostas						359							359	0,0%	
	Polvo						33							33	0,0%	
Subtotal de Crustáceos e Moluscos		0	0	89	870	264	815	65	0	0	507	106	123	2838	0,2%	
	Diversos	4035	4144	13203	23196	3938	5046	25256	14721	6484	21864	14069	506	136463	9,5%	
Total (Kg)		106166	50537	167338	241746	84112	50920	105308	168287	112196	228180	107174	12826	1434790	100,0%	
Esforço em numero de viagem		632	549	1203	1035	765	650	1156	712	677	1594	1109	413	10494		
Rendimento em Kg/viagem		168	92	139	234	110	78	91	236	166	143	97	31	137		

Estadística de desembarque da pesca artesanal ano de 2005

Ilha	São Vicente
Engenho de pesca	Linha a mão

Total de Botes	74
Total de Botes Amostrados	48

Grupo de Espécies	Nome Local	Jan	Fev	Mar	Abr	Mai	Jun	Jul	Ago	Set	Out	Nov	Dez	TOTAL (Kg)	%
Tunídeos	Albacora		751		520	676	4407	3656	5811	10087	20370	4481	2905	53663	17,1%
	Gaiado				703		94			467	124		78	1465	0,5%
	Judeu													0	0,0%
	Lobo ou Dourado	68	925	767	950	890	544	858	956	1059	2695	1358	983	12053	3,8%
	Merma		852											852	0,3%
	Serra	788	2637	2322	2315	3685	1561	6256	3024	3898	9583	5457	2648	44174	14,1%
Subtotal de Tunídeos		856	5165	3089	4488	5251	6605	10771	9791	15511	32771	11296	6614	112207	35,8%
Pequenos Pelágicos	Bonito		34	75	179		72			60	190	141		750	0,2%
	Cavala Branca													0	0,0%
	Cavala Preta			3066										3066	1,0%
	Chicharro		1916					2006				1618		5540	1,8%
	Dobrada	68					23							91	0,0%
	Pampo ou Corcovado	33	170					98		46	71			418	0,1%
	Pelombeta													0	0,0%
	Sardinha ou Arenque													0	0,0%
	Voador				37									37	0,0%
Subtotal de Pequenos Pelágicos		101	5187	75	215	0	95	2104	0	105	260	1759	0	9902	3,2%
Demersais	Badejo			73		20	159	67	85			35	41	480	0,2%
	Barbeiro			43				45					14	101	0,0%
	Barbo		24			40								64	0,0%
	Bedja	416	189	108	334	306	241	367	384	334	1146	716	372	4914	1,6%
	Bentelha	146	103	103	50	22	74	86	33	39	45	6	23	628	0,2%
	Bica de rocha	107	166	243	236	85	244	231	154	88	267	252	90	2163	0,7%
	Bidiao	150	35	56	84		42	27			27	68	40	529	0,2%
	Enforcado ou Xereu	122										47		168	0,1%
	Esmoregal ou Serze	475	1001	746	711	859	360	1061	797	1198	3390	1777	714	13090	4,2%
	Façola	247	123	300	474	68	136	254		163	620	299	21	2704	0,9%
	Fanhama													0	0,0%
	Fatcho de fundo	40		92			39							171	0,1%
	Garoupa	723	613	1583	1195	559	1994	1293	398	692	4694	719	387	14850	4,7%
	Goraz	37	54	164	90		18	216	45	30	31			685	0,2%
	Manelinho		35	9	94	75		41	109	53	53			470	0,1%
Moreias	144	154	109	100	60	195	225	33	48	61	297	111	1537	0,5%	
Papagaio	2117	256	1126	859	806	604	724	388	440	713	700	365	9097	2,9%	
Salmonete	1047	158	1429	1226	404	408	863	621	663	982	916	165	8882	2,8%	
	Sargos	280	325	1850	462	266	318	296	129	115	925	432	182	5582	1,8%
Subtotal de Demersais		6049	3134	8035	5917	3570	4833	5793	3178	3863	12953	6265	2525	66115	21,1%
Tubarão	Tubarão			89			137	65			290	106	123	810	0,3%
Crustáceos e Moluscos	Búzio													0	0,0%
	Lagostas						359							359	0,1%
	Polvo													0	0,0%
Subtotal de Crustáceos e Moluscos		0	0	89	0	0	496	65	0	0	290	106	123	1169	0,4%
	Diversos	2335	4144	10172	21929	1865	5046	22804	14652	6217	21313	12669	479	123625	39,4%
Total (Kg)		9341	17629	21549	32549	10685	17212	41603	27621	25696	67879	32202	9862	313828	100,0%
Esforço em numero de viagem		561	502	1042	871	646	593	1075	646	634	1485	1004	391	9451	
Rendimento em Kg/viagem		17	35	21	37	17	29	39	43	41	46	32	25	33	

Estadística de desembarque da pesca artesanal ano de 2005

Ilha	São Vicente
Engenho de pesca	Rede de Cerco

Total de Botes	3
Total de Botes Amostrados	2

Grupo de Espécies	Nome Local	Jan	Fev	Mar	Abr	Mai	Jun	Jul	Ago	Set	Out	Nov	Dez	TOTAL (Kg)	%
Tunídeos	Albacora													0	0,0%
	Gaiado													0	0,0%
	Judeu													0	0,0%
	Lobo ou Dourado													0	0,0%
	Merma	1800	840	558										3198	0,4%
	Serra													0	0,0%
Subtotal de Tunídeos		1800	840	558	0	0	0	0	0	0	0	0	0	3198	0,4%
Pequenos Pelágicos	Bonito													0	0,0%
	Cavala Branca	1800		3162	4950						465			10377	1,2%
	Cavala Preta	49050	19530	62310	118800	36735		39990	112995	53100	77655	7200		577365	65,0%
	Chicharro	24750	2520	43152	35550	837	7245	2930	8696	19350	40455	33750		219234	24,7%
	Dobrada	2700		2790	4725	11160		2558	4650	5850	2325	3600	1628	41985	4,7%
	Pampo ou Corcovado	1125		558	360									2043	0,2%
	Pelombeta			3162	2475		6345		651	900	4325	5175	465	23498	2,6%
	Sardinha ou Arenque						900	3255						4155	0,5%
	Voador													0	0,0%
Subtotal de Pequenos Pelágicos		79425	22050	115134	166860	48732	14490	48732	126992	79200	125225	49725	2093	878657	98,9%
Demersais	Badejo													0	0,0%
	Barbeiro				1350								180	1530	0,2%
	Barbo				360						2000			2360	0,3%
	Bedja													0	0,0%
	Bentelha													0	0,0%
	Bica de rocha													0	0,0%
	Bidiao													0	0,0%
	Enforcado ou Xereu													0	0,0%
	Esmoregal ou Serze													0	0,0%
	Façola													0	0,0%
	Fanhama													0	0,0%
	Fatcho de fundo													0	0,0%
	Garoupa													0	0,0%
	Goraz													0	0,0%
	Manelinho													0	0,0%
	Moreias													0	0,0%
	Papagaio													0	0,0%
Salmonete													0	0,0%	
Sargos											1860			1860	0,2%
Subtotal de Demersais		0	0	0	1710	0	0	0	0	0	3860	180	0	5750	0,6%
Tubarão	Tubarão													0	0,0%
Crustáceos e Moluscos	Búzio													0	0,0%
	Lagostas													0	0,0%
	Polvo													0	0,0%
Subtotal de Crustáceos e Moluscos		0	0	0	0	0	0	0	0	0	0	0	0	0	0,0%
	Diversos					558								558	0,1%
Total (Kg)		81225	22890	115692	168570	49290	14490	48732	126992	79200	129084	49905	2093	888162	100,0%
Esforço em numero de viagem		27	13	65	59	37	18	19	28	23	51	32	5	375	
Rendimento em Kg/viagem		3008	1817	1777	2882	1325	805	2620	4552	3520	2524	1584	450	2370	

Estadística de desembarque da pesca artesanal ano de 2005

Ilha	São Vicente
Engenho de pesca	Rede de Emalhar

Total de Botes	10
Total de Botes Amostrados	9

Grupo de Espécies	Nome Local	Jan	Fev	Mar	Abr	Mai	Jun	Jul	Ago	Set	Out	Nov	Dez	TOTAL (Kg)	%	
Tunídeos	Albacora													0	0,0%	
	Gaiado													0	0,0%	
	Judeu													0	0,0%	
	Lobo ou Dourado													0	0,0%	
	Merma													0	0,0%	
	Serra													0	0,0%	
Subtotal de Tunídeos		0	0	0	0	0	0	0	0	0	0	0	0	0	0,0%	
Pequenos Pelágicos	Bonito						13							13	0,0%	
	Cavala Branca													0	0,0%	
	Cavala Preta													0	0,0%	
	Chicharro	4233	3609	2859	13800	4099	2333	2962	4306	1900	8163	7133		55398	24,0%	
	Dobrada	3733	3453	12572	10467	10574	10700	4202	5063	3400	11987	8578	379	85109	36,8%	
	Pampo ou Corcovado													0	0,0%	
	Pelombeta	133			500	103	867	344						1948	0,8%	
	Sardinha ou Arenque													0	0,0%	
Voador													0	0,0%		
Subtotal de Pequenos Pelágicos		8100	7062	15431	24767	14777	13913	7509	9369	5300	20150	15711	379	142468	61,6%	
Demersais	Badejo													0	0,0%	
	Barbeiro	167	218	896	400	344	87				241	811	138	3301	1,4%	
	Barbo			276	533	172			276					1623	0,7%	
	Bedja													0	0,0%	
	Bentelha													0	0,0%	
	Bica de rocha				67									67	0,0%	
	Bidiao		622	482		86	50	62			413	533		2249	1,0%	
	Enforcado ou Xereu													0	0,0%	
	Esmoregal ou Serze													0	0,0%	
	Façola	233						13						45	291	0,1%
	Fanhama													0	0,0%	
	Fatcho de fundo		218	320	267	537	817	172	758	67	689	133	55	4033	1,7%	
	Garoupa				37			100						137	0,1%	
	Goraz													0	0,0%	
	Manelinho													0	0,0%	
	Moreias				20	34	27							81	0,0%	
Papagaio			52										52	0,0%		
Salmonete			241		689								930	0,4%		
Sargos	5400	1898	9369	12400	5718	3893	4502	3479	1667	8956	6111	227	63619	27,5%		
Subtotal de Demersais		5800	2956	11635	13723	7581	4987	5012	4237	1733	10299	7956	465	76383	33,0%	
Tubarão	Tubarão													0	0,0%	
Crustáceos e Moluscos	Búzio													0	0,0%	
	Lagostas													0	0,0%	
	Polvo						33							33	0,0%	
Subtotal de Crustáceos e Moluscos		0	0	0	0	0	33	0	0	0	0	0	0	33	0,0%	
	Diversos	1700		3031	1267	1516		2452	69	267	551	1400	28	12280	5,3%	
Total (Kg)		15600	10018	30098	39757	23873	18933	14973	13674	7300	31000	25067	871	231164	100,0%	
Esforço em numero de viagem		43	34	96	90	76	33	62	38	20	55	73	17	639		
Rendimento em Kg/viagem		360	293	312	442	315	568	242	361	365	563	342	51	362		

Estadística de desembarque da pesca artesanal ano de 2005

Ilha	São Vicente
Engenho de pesca	Mergulho

Total de Botes	3
Total de Botes Amostrados	3

Grupo de Espécies	Nome Local	Jan	Fev	Mar	Abr	Mai	Jun	Jul	Ago	Set	Out	Nov	Dez	TOTAL (Kg)	%
Tunídeos	Albacora													0	0,0%
	Gaiado													0	0,0%
	Judeu													0	0,0%
	Lobo ou Dourado													0	0,0%
	Merma													0	0,0%
	Serra													0	0,0%
Subtotal de Tunídeos		0	0	0	0	0	0	0	0	0	0	0	0	0	0,0%
Pequenos Pelágicos	Bonito													0	0,0%
	Cavala Branca													0	0,0%
	Cavala Preta													0	0,0%
	Chicharro													0	0,0%
	Dobrada													0	0,0%
	Pampo ou Corcovado													0	0,0%
	Pelombeta													0	0,0%
	Sardinha ou Arenque													0	0,0%
Voador													0	0,0%	
Subtotal de Pequenos Pelágicos		0	0	0	0	0	0	0	0	0	0	0	0	0	0,0%
Demersais	Badejo													0	0,0%
	Barbeiro													0	0,0%
	Barbo													0	0,0%
	Bedja													0	0,0%
	Bentelha													0	0,0%
	Bica de rocha													0	0,0%
	Bidiao													0	0,0%
	Enforcado ou Xereu													0	0,0%
	Esmoregal ou Serze													0	0,0%
	Façola													0	0,0%
	Fanhama													0	0,0%
	Fatcho de fundo													0	0,0%
	Garoupa													0	0,0%
	Goraz													0	0,0%
	Manelinho													0	0,0%
	Moreias													0	0,0%
Papagaio													0	0,0%	
Salmonete													0	0,0%	
Sargos													0	0,0%	
Subtotal de Demersais		0	0	0	0	0	0	0	0	0	0	0	0	0	0,0%
Tubarão	Tubarão													0	0,0%
Crustáceos e Moluscos	Búzio				870	264	285				217			1636	100,0%
	Lagostas													0	0,0%
	Polvo													0	0,0%
Subtotal de Crustáceos e Moluscos		0	0	0	870	264	285	0	0	0	217	0	0	1636	100,0%
	Diversos													0	0,0%
Total (Kg)		0	0	0	870	264	285	0	0	0	217	0	0	1636	100,0%
Esforço em numero de viagem		0	0	0	15	6	6	0	0	0	3	0	0	30	
Rendimento em Kg/viagem		#DIV/0!	#DIV/0!	#DIV/0!	58	43	48	#DIV/0!	#DIV/0!	#DIV/0!	70	#DIV/0!	#DIV/0!	54	

Estadística de desembarque da pesca artesanal ano de 2005

Ilha	São Nicolau
Engenho de pesca	Linha a mão

Total de Botes	63
Total de Botes Amostrados	34

Grupo de Espécies	Nome Local	Jan	Fev	Mar	Abr	Mai	Jun	Jul	Ago	Set	Out	Nov	Dez	TOTAL (Kg)	%
Tunídeos	Albacora	2809		1863	1548	5631	7129	1274	4325	1892	6357	9499	4777	47102	25,3%
	Gaiado						417			377	824	1652	225	3495	1,9%
	Judeu													0	0,0%
	Lobo ou Dourado	60	842	336	268	268	57		213	437	335	143	222	3182	1,7%
	Merma													0	0,0%
Serra	3666	840	492	2076	5069	3162	3545	1822	1773	4151	16727	11720	55043	29,6%	
Subtotal de Tunídeos		6535	1682	2692	3892	10967	10765	4818	6360	4479	11667	28020	16945	108822	58,6%
Pequenos Pelágicos	Bonito	260	36		24	274	101	289		16	161	64		1223	0,7%
	Cavala Branca		1445			1343								2789	1,5%
	Cavala Preta													0	0,0%
	Chicharro					8597								8597	4,6%
	Dobrada													0	0,0%
	Pampo ou Corcovado													0	0,0%
	Pelombeta													0	0,0%
	Sardinha ou Arenque											20433		20433	11,0%
Voador	27		25	93		21		34					200	0,1%	
Subtotal de Pequenos Pelágicos		287	1481	25	117	10214	122	289	34	16	20593	64	0	33241	17,9%
Demersais	Badejo	36			31	96	100		103	152	189	259		965	0,5%
	Barbeiro		203	123	94						80			500	0,3%
	Barbo													0	0,0%
	Bedja		87	57	44		133							322	0,2%
	Bentelha													0	0,0%
	Bica de rocha						38							38	0,0%
	Bidiao						19							19	0,0%
	Enforcado ou Xereu	48	759	492	113		155				69	316		1952	1,1%
	Esmoregal ou Serze	673	1310	492	1009	2743	1257	578	443	447	746	1056	1830	12585	6,8%
	Façola						95							95	0,1%
	Fanhama													0	0,0%
	Fatcho de fundo													0	0,0%
	Garoupa	366	1568	878	1050	164	1762	394	586	788	934	1218	994	10703	5,8%
	Goraz		36											36	0,0%
	Manelinho													0	0,0%
Moreias	54	555	222	214		334	53	57	76	223	79		1867	1,0%	
Papagaio	41	37	386	629		1092	105		399	257	68	228	3241	1,7%	
Salmonete						111			46		44		202	0,1%	
Sargos	107		25	33	1344	714			48				2397	1,3%	
Subtotal de Demersais		1325	4555	2675	3217	4347	5811	1129	1362	1911	2498	3040	3052	34922	18,8%
Tubarão	Tubarão													0	0,0%
Crustáceos e Moluscos	Búzio		445											445	0,2%
	Lagostas	167							148					314	0,2%
	Polvo	71	107	172										351	0,2%
Subtotal de Crustáceos e Moluscos		238	551	172	0	0	0	0	148	0	0	0	0	1110	0,6%
	Diversos	158	273	542	565	933	940	105	364	184	2632	869	161	7727	4,2%
Total (Kg)		8542	8544	6105	7791	26462	17637	6342	8268	6590	37391	31993	20157	185821	100,0%
Esforço em numero de viagem		254	274	213	286	766	643	131	263	318	476	492	429	4546	
Rendimento em Kg/viagem		34	31	29	27	35	27	48	31	21	79	65	47	41	

Estadística de desembarque da pesca artesanal ano de 2005

Ilha	Sal	Total de Botes		119											
Engenho de pesca	TodosEngenhos	Total de Botes Amostrados		48											
Grupo de Espécies	Nome Local	Jan	Fev	Mar	Abr	Mai	Jun	Jul	Ago	Set	Out	Nov	Dez	TOTAL (Kg)	%
Tunideos	Albacora	193			1971	1382	6730	3095	21547	11363		1581		47862	18,4%
	Gaiado	134										325		459	0,2%
	Judeu				857	4606			1771	1329			1286	11620	4,5%
	Lobo ou Dourado				1265	115	1340	2536	450	666				6373	2,4%
	Merma													0	0,0%
	Serra					983	2048	357	345	1158	921	204	111	6128	2,4%
Subtotal de Tunideos		327	0	0	4094	7085	10118	7759	23671	13187	2693	2110	1397	72441	27,8%
Pequenos Pelágicos	Bonito				59		67	121				150	100	498	0,2%
	Cavala Branca									1286				1286	0,5%
	Cavala Preta	21		886	9900	7174	4071	12232	15057	5571	12489	2357	5400	75159	28,9%
	Chicharro													0	0,0%
	Dobrada		2912											2912	1,1%
	Pampo ou Corcovado													0	0,0%
	Pelombeta		1200	3543						643		64	129	5579	2,1%
	Sardinha ou Arenque													0	0,0%
Voador													0	0,0%	
Subtotal de Pequenos Pelágicos		21	4112	4429	9959	7174	4138	12353	15057	7500	12489	2572	5629	85433	32,8%
Demersais	Badejo													0	0,0%
	Barbeiro													0	0,0%
	Barbo													0	0,0%
	Bedja	213	259	156	80	72	13	82			476	197	212	1760	0,7%
	Bentelha													0	0,0%
	Bica de rocha													0	0,0%
	Bidiao											198		198	0,1%
	Enforcado ou Xereu													0	0,0%
	Esmoregal ou Serze	357										232	156	744	0,3%
	Façola											451		451	0,2%
	Fanhama										307	272		579	0,2%
	Fatcho de fundo													0	0,0%
	Garoupa	2703	5712	8448	2699	2027	164	1130	1289	356	3371	2917	1936	32751	12,6%
	Goraz				95									95	0,0%
	Manelinho													0	0,0%
Moreias	764	562	1070	1522	912	268	994	775	299	2597	1700	1304	12766	4,9%	
Papagaio	1331	3726	3536	1449	669		389	761	98	2004	1477	1237	16675	6,4%	
Salmonete		92	102				45	61			94	78	473	0,2%	
Sargos	2139	3814	5574	2537	1608	223	607	895	220	2897	2130	1616	24260	9,3%	
Subtotal de Demersais		7506	14165	18886	8382	5288	712	3201	3781	973	11653	9667	6538	90751	34,9%
Tubarão	Tubarão						334							334	0,1%
Crustáceos e Moluscos	Búzio													0	0,0%
	Lagostas	17	60				73					43	73	266	0,1%
	Polvo	13	52				64	58				13	69	268	0,1%
Subtotal de Crustáceos e Moluscos		30	112	0	0	0	471	58	0	0	0	56	141	868	0,3%
Diversos		1929	372	102			870	3325			1094	2364	490	10546	4,1%
Total (Kg)		9814	18761	23417	22435	19547	16644	26696	42509	21660	27928	16767	14196	260373	100,0%
Esforço em numero de viagem		590	908	1205	1155	858	501	732	1323	1084	1231	1055	672	11315	
Rendimento em Kg/viagem		17	21	19	19	23	33	36	32	20	23	16	21	23	

Estadística de desembarque da pesca artesanal ano de 2005

Ilha	Sal
Engenho de pesca	Linha a mão

Total de Botes	116
Total de Botes Amostrados	45

Grupo de Espécies	Nome Local	Jan	Fev	Mar	Abr	Mai	Jun	Jul	Ago	Set	Out	Nov	Dez	TOTAL (Kg)	%	
Tunídeos	Albacora	193			1971	1382	6730	3095	21547	11363		1581		47862	23,8%	
	Gaiado	134										325		459	0,2%	
	Judeu					4606								4606	2,3%	
	Lobo ou Dourado				1265	115	1340	2536	450	666				6373	3,2%	
	Merma													0	0,0%	
	Serra					983	2048	357	345	1158	921	204	111	6128	3,1%	
Subtotal de Tunídeos		327	0	0	3236	7085	10118	5988	22343	13187	921	2110	111	65426	32,6%	
Pequenos Pelágicos	Bonito				59		67	121				150	100	498	0,2%	
	Cavala Branca													0	0,0%	
	Cavala Preta					5181		10017	3454		9211		4457	32322	16,1%	
	Chicharro													0	0,0%	
	Dobrada		2912											2912	1,4%	
	Pampo ou Corcovado													0	0,0%	
	Pelombeta													0	0,0%	
	Sardinha ou Arenque													0	0,0%	
	Voador												0	0,0%		
Subtotal de Pequenos Pelágicos		0	2912	0	59	5181	67	10138	3454	0	9211	150	4557	35731	17,8%	
Demersais	Badejo													0	0,0%	
	Barbeiro													0	0,0%	
	Barbo													0	0,0%	
	Bedja	213	259	156	80	72		82			476	197	212	1747	0,9%	
	Bentelha													0	0,0%	
	Bica de rocha													0	0,0%	
	Bidiao											69		69	0,0%	
	Enforcado ou Xereu													0	0,0%	
	Esmoregal ou Serze	357											232	156	744	0,4%
	Façola												451		451	0,2%
	Fanhama											307	272		579	0,3%
	Fatcho de fundo														0	0,0%
	Garoupa	2682	5712	8448	2699	2027	134	1068	1289	356	3371	2904	1872	32561	16,2%	
	Goraz				95										95	0,0%
Manelinho														0	0,0%	
Moreias	764	562	1070	1522	912	178	994	775	299	2597	1670	1304	12646	6,3%		
Papagaio	1331	3726	3536	1449	669		389	761	98	2004	1477	1237	16675	8,3%		
Salmonete		92	102				45	61			94	78		473	0,2%	
Sargos	2139	3814	5574	2537	1608	223	607	895	220	2897	2066	1616	24196	12,0%		
Subtotal de Demersais		7485	14165	18886	8382	5288	579	3139	3781	973	11653	9431	6474	90235	44,9%	
Tubarão	Tubarão						334							334	0,2%	
Crustáceos e Moluscos	Búzio													0	0,0%	
	Lagostas													0	0,0%	
	Polvo													0	0,0%	
Subtotal de Crustáceos e Moluscos		0	0	0	0	0	334	0	0	0	0	0	0	334	0,2%	
	Diversos	193	372	102			836	3325			1094	2364	490	8776	4,4%	
Total (Kg)		8005	17449	18988	11678	17554	12268	22590	29578	14160	22879	14055	11633	200837	100,0%	
Esforço em numero de viagem		568	884	1174	1125	841	479	714	1301	1059	1209	1025	646	11026		
Rendimento em Kg/viagem		14	20	16	10	21	26	32	23	13	19	14	18	18		

Estadística de desembarque da pesca artesanal ano de 2005

Ilha	Sal
Engenho de pesca	Rede de Cerco

Total de Botes	2
Total de Botes Amostrados	2

Grupo de Espécies	Nome Local	Jan	Fev	Mar	Abr	Mai	Jun	Jul	Ago	Set	Out	Nov	Dez	TOTAL (Kg)	%
Tunídeos	Albacora													0	0,0%
	Gaiado													0	0,0%
	Judeu				857			1771	1329		1771		1286	7014	12,0%
	Lobo ou Dourado													0	0,0%
	Merma													0	0,0%
	Serra													0	0,0%
Subtotal de Tunídeos		0	0	0	857	0	0	1771	1329	0	1771	0	1286	7014	12,0%
Pequenos Pelágicos	Bonito													0	0,0%
	Cavala Branca									1286				1286	2,2%
	Cavala Preta	21		886	9900	1993	4071	2214	11603	5571	3277	2357	943	42837	73,0%
	Chicharro													0	0,0%
	Dobrada													0	0,0%
	Pampo ou Corcovado													0	0,0%
	Pelombeta		1200	3543						643		64	129	5579	9,5%
	Sardinha ou Arenque													0	0,0%
Voador													0	0,0%	
Subtotal de Pequenos Pelágicos		21	1200	4429	9900	1993	4071	2214	11603	7500	3277	2421	1071	49701	84,8%
Demersais	Badejo													0	0,0%
	Barbeiro													0	0,0%
	Barbo													0	0,0%
	Bedja													0	0,0%
	Bentelha													0	0,0%
	Bica de rocha													0	0,0%
	Bidiao											129		129	0,2%
	Enforcado ou Xereu													0	0,0%
	Esmoregal ou Serze													0	0,0%
	Façola													0	0,0%
	Fanhama													0	0,0%
	Fatcho de fundo													0	0,0%
	Garoupa													0	0,0%
	Goraz													0	0,0%
	Manelinho													0	0,0%
	Moreias													0	0,0%
Papagaio													0	0,0%	
Salmonete													0	0,0%	
Sargos												64		64	0,1%
Subtotal de Demersais		0	0	0	0	0	0	0	0	0	0	193	0	193	0,3%
Tubarão	Tubarão													0	0,0%
Crustáceos e Moluscos	Búzio													0	0,0%
	Lagostas													0	0,0%
	Polvo													0	0,0%
Subtotal de Crustáceos e Moluscos		0	0	0	0	0	0	0	0	0	0	0	0	0	0,0%
	Diversos	1736												1736	3,0%
Total (Kg)		1757	1200	4429	10757	1993	4071	3986	12931	7500	5049	2614	2357	58644	100,0%
Esforço em numero de viagem		17	20	31	30	18	13	13	22	26	22	26	17	255	
Rendimento em Kg/viagem		103	60	143	359	113	317	300	584	292	228	102	138	230	

Estadística de desembarque da pesca artesanal ano de 2005

Ilha	Sal
Engenho de pesca	Mergulho

Total de Botes	3
Total de Botes Amostrados	3

Grupo de Espécies	Nome Local	Jan	Fev	Mar	Abr	Mai	Jun	Jul	Ago	Set	Out	Nov	Dez	TOTAL (Kg)	%
Tunídeos	Albacora													0	0,0%
	Gaiado													0	0,0%
	Judeu													0	0,0%
	Lobo ou Dourado													0	0,0%
	Merma													0	0,0%
	Serra													0	0,0%
Subtotal de Tunídeos		0	0	0	0	0	0	0	0	0	0	0	0	0	0,0%
Pequenos Pelágicos	Bonito													0	0,0%
	Cavala Branca													0	0,0%
	Cavala Preta													0	0,0%
	Chicharro													0	0,0%
	Dobrada													0	0,0%
	Pampo ou Corcovado													0	0,0%
	Pelombeta													0	0,0%
	Sardinha ou Arenque													0	0,0%
Voador													0	0,0%	
Subtotal de Pequenos Pelágicos		0	0	0	0	0	0	0	0	0	0	0	0	0	0,0%
Demersais	Badejo													0	0,0%
	Barbeiro													0	0,0%
	Barbo													0	0,0%
	Bedja							13						13	1,4%
	Bentelha													0	0,0%
	Bica de rocha													0	0,0%
	Bidiao													0	0,0%
	Enforcado ou Xereu													0	0,0%
	Esmoregal ou Serze													0	0,0%
	Façola													0	0,0%
	Fanhama													0	0,0%
	Fatcho de fundo													0	0,0%
	Garoupa	21						30	62			13	64	191	21,4%
	Goraz													0	0,0%
	Manelinho													0	0,0%
Moreias							90				30		120	13,5%	
Papagaio													0	0,0%	
Salmonete													0	0,0%	
Sargos													0	0,0%	
Subtotal de Demersais		21	0	0	0	0	133	62	0	0	0	43	64	323	36,3%
Tubarão	Tubarão													0	0,0%
Crustáceos e Moluscos	Búzio													0	0,0%
	Lagostas	17	60						73				43	73	29,8%
	Polvo	13	52					64	58			13	69	268	30,1%
Subtotal de Crustáceos e Moluscos		30	112	0	0	0	137	58	0	0	0	56	141	534	59,9%
	Diversos							34						34	3,8%
Total (Kg)		51	112	0	0	0	304	120	0	0	0	99	206	892	100,0%
Esforço em numero de viagem		4	4	0	0	0	9	4	0	0	0	4	9	34	
Rendimento em Kg/viagem		12	28	#DIV/0!	#DIV/0!	#DIV/0!	36	27	#DIV/0!	#DIV/0!	#DIV/0!	23	24	26	

Estadística de desembarque da pesca artesanal ano de 2005

Ilha	Boavista
Engenho de pesca	Linha a mão

Total de Botes	48
Total de Botes Amostrados	40

Grupo de Espécies	Nome Local	Jan	Fev	Mar	Abr	Mai	Jun	Jul	Ago	Set	Out	Nov	Dez	TOTAL (Kg)	%	
Tunídeos	Albacora	782	1483	1171	775	1856	1365	239	3261	3531	2722	1888	1495	20570	15,2%	
	Gaiado													0	0,0%	
	Judeu													0	0,0%	
	Lobo ou Dourado								169					169	0,1%	
	Merma													0	0,0%	
	Serra	356	484	443	131	370	653	133	1000	1190	729	331	247	6065	4,5%	
Subtotal de Tunídeos		1138	1967	1614	906	2227	2018	372	4430	4721	3450	2218	1742	26804	19,8%	
Pequenos Pelágicos	Bonito													0	0,0%	
	Cavala Branca													0	0,0%	
	Cavala Preta													0	0,0%	
	Chicharro	4365	4272	4277	1260	2579	3333		6510	3380	2041	5078	3121	40216	29,7%	
	Dobrada													0	0,0%	
	Pampo ou Corcovado													0	0,0%	
	Pelombeta	105	86			62	62		223			51	56	646	0,5%	
	Sardinha ou Arenque													0	0,0%	
Voador													0	0,0%		
Subtotal de Pequenos Pelágicos		4470	4358	4277	1260	2641	3394	0	6733	3380	2041	5129	3177	40862	30,2%	
Demersais	Badejo	101	38	90	119	151			269	36		48	40	892	0,7%	
	Barbeiro													0	0,0%	
	Barbo													0	0,0%	
	Bedja	210	99	173	174	130	133	16	206	126	164	94	103	1628	1,2%	
	Bentelha	144	67	282	21	105	26	37	330	481	137	282	143	2054	1,5%	
	Bica de rocha	391	370	288	350	309	233	37	1027	954	302	514	280	5057	3,7%	
	Bidiao	472	412	469	218	386	335	37	722	563	451	473	434	4972	3,7%	
	Enforcado ou Xereu								189		87				276	0,2%
	Esmoregal ou Serze		131	153	31	133	51	154	532	341	349	159	53		2088	1,5%
	Façola	68	231	203	270	121	41	27	621	459	175	387	303		2908	2,1%
	Fanhama														0	0,0%
	Fatcho de fundo														0	0,0%
	Garoupa	1944	2112	1695	1295	1605	1067	462	5103	4448	2620	2278	2690		27320	20,2%
	Goraz	73	38		10					62		43	17	109	352	0,3%
	Manelinho														0	0,0%
	Moreias	392	343	434	302	313	255	43	885	850	470	360	439		5085	3,8%
Papagaio	234	274	206	142	173	110	37	882	812	392	379	248		3889	2,9%	
Salmonete	46	25	69	7					27	7	10	10		201	0,1%	
Sargos	679	772	680	326	378	460	69	944	670	633	683	417		6710	5,0%	
Subtotal de Demersais		4754	4913	4743	3266	3805	2711	919	11772	9767	5830	5683	5269	63432	46,8%	
Tubarão	Tubarão													0	0,0%	
Crustáceos e Moluscos	Búzio													0	0,0%	
	Lagostas													0	0,0%	
	Polvo													0	0,0%	
Subtotal de Crustáceos e Moluscos		0	0	0	0	0	0	0	0	0	0	0	0	0	0,0%	
	Diversos	394	364	520	379	236	237	53	747	505	343	277	357	4412	3,3%	
Total (Kg)		10757	11602	11154	5811	8909	8360	1345	23681	18374	11664	13307	10545	135510	100,0%	
Esforço em numero de viagem		427	418	383	273	383	324	64	893	720	468	437	396	5184		
Rendimento em Kg/viagem		25	28	29	21	23	26	21	27	26	25	30	27	26		

Estadística de desembarque da pesca artesanal ano de 2005

Ilha	Maio
Engenho de pesca	Linha a mão

Total de Botes	53
Total de Botes Amostrados	25

Grupo de Espécies	Nome Local	Jan	Fev	Mar	Abr	Mai	Jun	Jul	Ago	Set	Out	Nov	Dez	TOTAL (Kg)	%
Tunídeos	Albacora	18542	17460	6795	1354	4770	3534	10293	24338	20037	13136	29290	26905	176453	39,5%
	Gaiado		59		770		360	244	397	439	1264	408	483	4425	1,0%
	Judeu								80					80	0,0%
	Lobo ou Dourado	502	92				1900	6580	96	463	3345	216	771	13964	3,1%
	Merma								32		200			232	0,1%
Serra	8904	21922	1132	1144	760	1721	1610	2013	1575	20708	4595	3854	69939	15,7%	
Subtotal de Tunídeos		27948	39534	7927	3268	5530	7515	18726	26955	22514	38653	34509	32014	265092	59,3%
Pequenos Pelágicos	Bonito	529	760	2578	1730	1865	2708	2544	2677	3672	3716	5179	4291	32250	7,2%
	Cavala Branca													0	0,0%
	Cavala Preta													0	0,0%
	Chicharro	436	15373	144				620						16573	3,7%
	Dobrada													0	0,0%
	Pampo ou Corcovado													0	0,0%
	Pelombeta		2386					1090	47			55		3578	0,8%
	Sardinha ou Arenque		254					3634						3889	0,9%
Voador													0	0,0%	
Subtotal de Pequenos Pelágicos		965	18774	2722	1730	1865	7433	3211	2677	3672	3716	5234	4291	56290	12,6%
Demersais	Badejo	58										172		230	0,1%
	Barbeiro													0	0,0%
	Barbo													0	0,0%
	Bedja	65	368	378	82	67	172		32	100	222	197	92	1774	0,4%
	Bentelha	187	28	62	25	142	56		65	65	113	38		717	0,2%
	Bica de rocha	541	210	361	381	555	639	101	125	69	494	458	341	4273	1,0%
	Bidiao													0	0,0%
	Enforcado ou Xereu		98	105		342	116			376	392	647	65	2140	0,5%
	Esmoregal ou Serze	360	493	1354	458	116	620	537		846	794	1170	1746	8493	1,9%
	Façola	55	117				131							302	0,1%
	Fanhama	295												295	0,1%
	Fatcho de fundo	225	92	48	164	137	2725	113			622		679	4803	1,1%
	Garoupa	1635	1230	2288	1238	912	2147	178	710	740	1455	2618	2422	17574	3,9%
	Goraz	204	282	495	347	464	1838	79		497	718	455	751	6131	1,4%
	Manelinho	314										73		387	0,1%
Moreias	1735	1425	1981	2119	1522	2585	325	817	836	1691	4425	2101	21561	4,8%	
Papagaio	538	394	113	55	273	1415			124	445	259	568	4183	0,9%	
Salmonete			90	89		94						35	307	0,1%	
Sargos	192	272	1246	770	653	851		128	40	405	664	857	6077	1,4%	
Subtotal de Demersais		6405	5009	8520	5727	5183	13388	1333	1811	3693	7237	11250	9694	79249	17,7%
Tubarão	Tubarão													0	0,0%
Crustáceos e Moluscos	Búzio													0	0,0%
	Lagostas		187											187	0,0%
	Polvo													0	0,0%
Subtotal de Crustáceos e Moluscos		0	187	0	0	0	0	0	0	0	0	0	0	187	0,0%
	Diversos	2575	1444	3442	2271	2417	5278	3469	4748	4014	5428	7637	3188	45912	10,3%
Total (Kg)		37892	64947	22610	12995	14995	33614	26740	36191	33894	55034	58630	49187	446729	100,0%
Esforço em numero de viagem		1227	1374	1211	954	1052	1263	807	967	1163	1934	2290	1999	16240	
Rendimento em Kg/viagem		31	47	19	14	14	27	33	37	29	28	26	25	28	

Estadística de desembarque da pesca artesanal ano de 2005

Ilha	Santiago	Total de Botes		251											
Engenho de pesca	TodosEngenhos	Total de Botes Amostrados		112											
Grupo de Espécies	Nome Local	Jan	Fev	Mar	Abr	Mai	Jun	Jul	Ago	Set	Out	Nov	Dez	TOTAL (Kg)	%
Tunídeos	Albacora	29482	18779	863	12859	25805	26768	32211	96581	22782	19211	32381	10694	328417	25,3%
	Gaiado							467	328	716	576	26	34	2147	0,2%
	Judeu													0	0,0%
	Lobo ou Dourado	216	354	4133	42	316	890	943	5275	2548	1367	2248	2118	20451	1,6%
	Merma	95	224	693	7547	85	407	543	1575	969	1357	105	1708	15306	1,2%
	Serra	5728	2641	635	2877	2255	1984	6796	5966	4216	2760	4274	2174	42306	3,3%
Subtotal de Tunídeos		35521	21997	6325	23325	28461	30050	40960	109726	31232	25270	39033	16728	408628	31,5%
Pequenos Pelágicos	Bonito	982	763	256	696	962	1206	327	42	531	713	450	652	7578	0,6%
	Cavala Branca					9920						129		10049	0,8%
	Cavala Preta			683				1196	79				1371	3329	0,3%
	Chicharro	978	928	10249	2621	5972	6190	915	142305	28050	6832	1647	241	206929	15,9%
	Dobrada	2007	23942	18277	21057	36806	34631	65587	54088	19479	25483	32287	10084	343729	26,5%
	Pampo ou Corcovado				60						363			423	0,0%
	Pelombeta	26	60		15	159	9385		42	96	182	140		10104	0,8%
	Sardinha ou Arenque		14			2033					2126		1029	5201	0,4%
Voador	362	688	321	1048	4770	2026	4019	1779	1835	597	867	831	19143	1,5%	
Subtotal de Pequenos Pelágicos		4355	26396	29787	25497	60622	53438	72044	198334	49990	36295	35519	14208	606485	46,7%
Demersais	Badejo	138	96		558	484	431	75			362	375	129	2650	0,2%
	Barbeiro	207	315		106	132	107	203	422	420	62	179	196	2348	0,2%
	Barbo					99	7	1025			2834		661	4626	0,4%
	Bedja			162								55		217	0,0%
	Bentelha	12	288	117	123	274	275	119	208		116	28	16	1575	0,1%
	Bica de rocha	27	187	488	350	202	186	69	498	815	178	331	237	3568	0,3%
	Bidiao	648	311	499	859	1379	1139	2978	1478	1271	369	4493	1203	16628	1,3%
	Enforcado ou Xereu					694			3189	2061		340	264	6548	0,5%
	Esmoregal ou Serze	723	1098	17	311	1092	125	427	401	886	184	599	619	6482	0,5%
	Façola	84	85	54	245	249	172	71	42	663	356	41	25	2087	0,2%
	Fanhama	333	693	662	260	578	176	374	178	288	203	387	565	4697	0,4%
	Fatcho de fundo	587	901		148	1547	590	2042	421	299	45	183	385	7147	0,6%
	Garoupa	1659	2775	2851	1996	2691	2370	2248	3850	5380	5752	6654	3649	41876	3,2%
	Goraz	340	808	133	577	1987	919	2639	864	737	523	469	669	10665	0,8%
	Manelinho	333	244	207	72	525	334	330	30	56	66	57	256	2510	0,2%
	Moreias	2206	3494	4012	3337	3681	2609	2108	3361	4362	4157	4170	2423	39920	3,1%
	Papagaio	567	1088	1031	791	1433	689	916	445	554	375	623	391	8904	0,7%
Salmonete	2528	2903	3925	2449	4164	1760	2791	884	1963	1604	2887	3299	31156	2,4%	
Sargos	174	157	114	409	1251	409	117	21	172	49	93	287	3252	0,3%	
Subtotal de Demersais		10567	15442	14272	12590	22461	12299	18533	16291	19925	17235	21963	15276	196854	15,2%
Tubarão	Tubarão											818		818	0,1%
Crustáceos e Moluscos	Búzio					311			382					693	0,1%
	Lagostas				21		21	31	41		40			155	0,0%
	Polvo	12	29	49	9		72	62		94	16	17		359	0,0%
Subtotal de Crustáceos e Moluscos		12	29	49	30	311	93	93	424	94	56	835	0	2026	0,2%
Diversos		2441	3420	1919	22681	5212	5002	4107	15216	4070	9870	4379	4915	83231	6,4%
Total (Kg)		52896	67284	52352	84123	117067	100883	135737	339990	105310	88726	102548	51126	1298042	100,0%
Esforço em numero de viagem		1798	2571	1695	2308	2992	2380	2551	4375	4759	3367	3910	2731	35436	
Rendimento em Kg/viagem		29	26	31	36	39	42	53	78	22	26	26	19	37	

Estadística de desembarque da pesca artesanal ano de 2005

Ilha	Santiago
Engenho de pesca	Linha a mão

Total de Botes	207
Total de Botes Amostrados	103

Grupo de Espécies	Nome Local	Jan	Fev	Mar	Abr	Mai	Jun	Jul	Ago	Set	Out	Nov	Dez	TOTAL (Kg)	%
Tunídeos	Albacora	29482	18779	863	12859	25805	26768	32211	96581	22782	19211	32381	10694	328417	48,7%
	Gaiado							467	328	716	168	26	34	1740	0,3%
	Judeu													0	0,0%
	Lobo ou Dourado	216	354	34	42	316	890	943	5275	2548	1367	2248	2118	16352	2,4%
	Merma	95	224	693	7547	85	407	543	1575	489	294	105	336	12392	1,8%
	Serra	5728	2641	635	2877	2255	1984	6796	5966	4216	2760	4274	2174	42306	6,3%
Subtotal de Tunídeos		35521	21997	2225	23325	28461	30050	40960	109726	30752	23800	39033	15356	401207	59,5%
Pequenos Pelágicos	Bonito	982	763	256	696	962	1206	319	42	531	708	450	626	7539	1,1%
	Cavala Branca													0	0,0%
	Cavala Preta								79					79	0,0%
	Chicharro	978	928		1298	2004	2333	915	1772	1250	1509	362	241	13590	2,0%
	Dobrada	23	105		725	40	40	1958	6260					9151	1,4%
	Pampo ou Corcovado				60						9			69	0,0%
	Pelombeta	26	60		15	159	17		42	96	182	54		651	0,1%
	Sardinha ou Arenque		14											14	0,0%
Voador	362	688	321	1048	1900	2026	4019	1779	1835	597	867	831	16273	2,4%	
Subtotal de Pequenos Pelágicos		2371	2559	578	3842	5066	5622	7210	9972	3711	3004	1732	1698	47366	7,0%
Demersais	Badejo	138	96		558	422	345				362	375	82	2380	0,4%
	Barbeiro	207	315		106	132	107	134	422	227	62	179	196	2087	0,3%
	Barbo						7							7	0,0%
	Bedja			162								55		217	0,0%
	Bentelha	12	288	117	114	274	275	119	208		116	28	16	1567	0,2%
	Bica de rocha	27	187	488	350	202	186	69	498	815	178	331	237	3568	0,5%
	Bidiao	100	231	145	238	797	453	1377	83	471	32	477	775	5178	0,8%
	Enforcado ou Xereu									133		340	264	737	0,1%
	Esmoregal ou Serze	723	1098	17	311	1092	125	427	401	886	184	599	619	6482	1,0%
	Façola	84	85	54	245	249	172	71	42	84	356	41	25	1509	0,2%
	Fanhama	333	693	662	260	578	176	374	178	288	203	387	565	4697	0,7%
	Fatcho de fundo	587	901		148	1547	590	1922	421	299	45	183	385	7027	1,0%
	Garoupa	1659	2759	2851	1854	2654	2349	2195	3809	5340	5394	6654	3537	41055	6,1%
	Goraz	340	808	133	577	1888	919	2639	699	622	523	469	669	10285	1,5%
	Manelinho	333	244	207	72	525	334	330	30	56	66	57	256	2510	0,4%
	Moreias	2206	3494	4012	3337	3681	2609	2082	3361	4332	4152	4170	2410	39846	5,9%
Papagaio	567	1088	1031	791	1433	689	912	445	554	375	623	391	8899	1,3%	
Salmonete	2528	2903	3925	2449	4164	1760	2791	884	1963	1604	2887	3299	31156	4,6%	
Sargos	174	157	114	392	1060	405	94	21	172	49	93	287	3017	0,4%	
Subtotal de Demersais		10018	15346	13918	11801	20696	11502	15537	11501	16240	13701	17947	14014	172221	25,5%
Tubarão	Tubarão											818		818	0,1%
Crustáceos e Moluscos	Búzio					125								125	0,0%
	Lagostas							18						18	0,0%
	Polvo	12	29	49	9		59	36		94	16	17		320	0,0%
Subtotal de Crustáceos e Moluscos		12	29	49	9	125	59	53	0	94	16	835	0	1281	0,2%
	Diversos	1412	3420	1919	2105	5069	4741	4107	14389	4070	4166	4362	2173	51932	7,7%
Total (Kg)		49335	43351	18689	41082	59416	51974	67868	145588	54866	44687	64728	33241	674824	100,0%
Esforço em numero de viagem		1680	2274	1400	2028	2463	2114	2234	3634	4027	2686	3385	2347	30272	
Rendimento em Kg/viagem		29	19	13	20	24	25	30	40	14	17	19	14	22	

Estadística de desembarque da pesca artesanal ano de 2005

Ilha	Santiago
Engenho de pesca	Rede de Cerco

Total de Botes	1
Total de Botes Amostrados	1

Grupo de Espécies	Nome Local	Jan	Fev	Mar	Abr	Mai	Jun	Jul	Ago	Set	Out	Nov	Dez	TOTAL (Kg)	%
Tunídeos	Albacora													0	0,0%
	Gaiado										399			399	4,3%
	Judeu													0	0,0%
	Lobo ou Dourado													0	0,0%
	Merma													0	0,0%
	Serra													0	0,0%
Subtotal de Tunídeos		0	0	0	0	0	0	0	0	0	399	0	0	399	4,3%
Pequenos Pelágicos	Bonito													0	0,0%
	Cavala Branca											129		129	1,4%
	Cavala Preta													0	0,0%
	Chicharro									1200	4260	1286		6746	72,9%
	Dobrada											1457		1457	15,8%
	Pampo ou Corcovado													0	0,0%
	Pelombeta											86		86	0,9%
	Sardinha ou Arenque													0	0,0%
Voador													0	0,0%	
Subtotal de Pequenos Pelágicos		0	0	0	0	0	0	0	0	1200	4260	2957	0	8417	91,0%
Demersais	Badejo													0	0,0%
	Barbeiro													0	0,0%
	Barbo													0	0,0%
	Bedja													0	0,0%
	Bentelha													0	0,0%
	Bica de rocha													0	0,0%
	Bidiao										27			27	0,3%
	Enforcado ou Xereu													0	0,0%
	Esmoregal ou Serze													0	0,0%
	Façola													0	0,0%
	Fanhama													0	0,0%
	Fatcho de fundo													0	0,0%
	Garoupa											354		354	3,8%
	Goraz													0	0,0%
	Manelinho													0	0,0%
	Moreias													0	0,0%
	Papagaio													0	0,0%
Salmonete													0	0,0%	
Sargos													0	0,0%	
Subtotal de Demersais		0	0	0	0	0	0	0	0	0	381	0	0	381	4,1%
Tubarão	Tubarão													0	0,0%
Crustáceos e Moluscos	Búzio													0	0,0%
	Lagostas													0	0,0%
	Polvo													0	0,0%
Subtotal de Crustáceos e Moluscos		0	0	0	0	0	0	0	0	0	0	0	0	0	0,0%
	Diversos										35	17		53	0,6%
Total (Kg)		0	0	0	0	0	0	0	0	1200	5075	2974	0	9249	100,0%
Esforço em numero de viagem		0	0	0	0	0	0	0	0	10	89	34	0	133	
Rendimento em Kg/viagem		#DIV/0!	#DIV/0!	#DIV/0!	#DIV/0!	#DIV/0!	#DIV/0!	#DIV/0!	#DIV/0!	120	57	87	#DIV/0!	70	

Estadística de desembarque da pesca artesanal ano de 2005

Ilha	Santiago
Engenho de pesca	Rede de Emalhar

Total de Botes	27
Total de Botes Amostrados	7

Grupo de Espécies	Nome Local	Jan	Fev	Mar	Abr	Mai	Jun	Jul	Ago	Set	Out	Nov	Dez	TOTAL (Kg)	%
Tunideos	Albacora													0	0,0%
	Gaiado													0	0,0%
	Judeu													0	0,0%
	Lobo ou Dourado			4100										4100	1,2%
	Merma													0	0,0%
	Serra													0	0,0%
Subtotal de Tunideos		0	0	4100	0	0	0	0	0	0	0	0	0	4100	1,2%
Pequenos Pelágicos	Bonito													0	0,0%
	Cavala Branca													0	0,0%
	Cavala Preta			683					1196					1879	0,5%
	Chicharro			10249	1322									11571	3,3%
	Dobrada	1984	23837	18277	20333	31806	25870	63629	47829	19479	19815	30830	10084	313771	89,0%
	Pampo ou Corcovado													0	0,0%
	Pelombeta						7439							7439	2,1%
	Sardinha ou Arenque					2033								2033	0,6%
	Voador					2870								2870	0,8%
Subtotal de Pequenos Pelágicos		1984	23837	29210	21655	36708	33309	64825	47829	19479	19815	30830	10084	339563	96,3%
Demersais	Badejo													0	0,0%
	Barbeiro							68		193				261	0,1%
	Barbo							1025					661	1686	0,5%
	Bedja													0	0,0%
	Bentelha													0	0,0%
	Bica de rocha													0	0,0%
	Bidiao					191		51				331		573	0,2%
	Enforcado ou Xereu								3189	1929				5117	1,5%
	Esmoregal ou Serze													0	0,0%
	Façola									579				579	0,2%
	Fanhama													0	0,0%
	Fatcho de fundo							120						120	0,0%
	Garoupa													0	0,0%
	Goraz										116			116	0,0%
	Manelinho													0	0,0%
	Moreias													0	0,0%
Papagaio													0	0,0%	
Salmonete													0	0,0%	
Sargos						191							191	0,1%	
Subtotal de Demersais		0	0	0	0	383	0	1264	3189	2816	0	331	661	8643	2,5%
Tubarão	Tubarão													0	0,0%
Crustáceos e Moluscos	Búzio													0	0,0%
	Lagostas													0	0,0%
	Polvo													0	0,0%
Subtotal de Crustáceos e Moluscos		0	0	0	0	0	0	0	0	0	0	0	0	0	0,0%
	Diversos					143	248							391	0,1%
Total (Kg)		1984	23837	33309	21655	37235	33557	66089	51017	22294	19815	31160	10745	352697	100,0%
Esforço em numero de viagem		50	293	290	198	287	231	290	359	231	154	281	165	2830	
Rendimento em Kg/viagem		40	81	115	109	130	145	228	142	96	129	111	65	125	

Estadística de desembarque da pesca artesanal ano de 2005

Ilha	Santiago
Engenho de pesca	Rede de Praia

Total de Botes	16
Total de Botes Amostrados	1

Grupo de Espécies	Nome Local	Jan	Fev	Mar	Abr	Mai	Jun	Jul	Ago	Set	Out	Nov	Dez	TOTAL (Kg)	%
Tunídeos	Albacora													0	0,0%
	Gaiado													0	0,0%
	Judeu													0	0,0%
	Lobo ou Dourado													0	0,0%
	Merma									480	1063		1371	2914	1,2%
	Serra													0	0,0%
Subtotal de Tunídeos		0	0	0	0	0	0	0	0	480	1063	0	1371	2914	1,2%
Pequenos Pelágicos	Bonito													0	0,0%
	Cavala Branca					9920								9920	4,3%
	Cavala Preta											1371		1371	0,6%
	Chicharro					3968			140533	25600	1063			171164	73,4%
	Dobrada										5669			5669	2,4%
	Pampo ou Corcovado										354			354	0,2%
	Pelombeta													0	0,0%
	Sardinha ou Arenque											2126	1029	3154	1,4%
	Voador													0	0,0%
Subtotal de Pequenos Pelágicos		0	0	0	0	13888	0	0	140533	25600	9211	0	2400	191633	82,2%
Demersais	Badejo													0	0,0%
	Barbeiro													0	0,0%
	Barbo					99					2834			2933	1,3%
	Bedja													0	0,0%
	Bentelha													0	0,0%
	Bica de rocha													0	0,0%
	Bidiao	549											3429	3977	1,7%
	Enforcado ou Xereu					694								694	0,3%
	Esmoregal ou Serze													0	0,0%
	Façola													0	0,0%
	Fanhama													0	0,0%
	Fatcho de fundo													0	0,0%
	Garoupa													0	0,0%
	Goraz						99			165				265	0,1%
	Manelinho													0	0,0%
	Moreias													0	0,0%
Papagaio													0	0,0%	
Salmonete													0	0,0%	
Sargos													0	0,0%	
Subtotal de Demersais		549	0	0	0	893	0	0	165	0	2834	3429	0	7870	3,4%
Tubarão	Tubarão													0	0,0%
Crustáceos e Moluscos	Búzio													0	0,0%
	Lagostas													0	0,0%
	Polvo													0	0,0%
Subtotal de Crustáceos e Moluscos		0	0	0	0	0	0	0	0	0	0	0	0	0	0,0%
	Diversos	1029			20571				827		5669		2743	30838	13,2%
Total (Kg)		1577	0	0	20571	14781	0	0	141525	26080	18777	3429	6514	233255	100,0%
Esforço em numero de viagem		69	0	0	69	198	0	0	331	480	425	206	206	1983	
Rendimento em Kg/viagem		23	#DIV/0!	#DIV/0!	300	75	#DIV/0!	#DIV/0!	428	54	44	17	32	118	

Estadística de desembarque da pesca artesanal ano de 2005

Ilha	Santiago
Engenho de pesca	Mergulho

Total de Botes	4
Total de Botes Amostrados	4

Grupo de Espécies	Nome Local	Jan	Fev	Mar	Abr	Mai	Jun	Jul	Ago	Set	Out	Nov	Dez	TOTAL (Kg)	%
Tunídeos	Albacora													0	0,0%
	Gaiado										9			9	0,0%
	Judeu													0	0,0%
	Lobo ou Dourado													0	0,0%
	Merma													0	0,0%
	Serra													0	0,0%
Subtotal de Tunídeos		0	0	0	0	0	0	0	0	0	9	0	0	9	0,0%
Pequenos Pelágicos	Bonito							9			4		26	39	0,1%
	Cavala Branca													0	0,0%
	Cavala Preta													0	0,0%
	Chicharro						3857							3857	13,8%
	Dobrada					4960	8721							13681	48,8%
	Pampo ou Corcovado													0	0,0%
	Pelombeta						1929							1929	6,9%
	Sardinha ou Arenque													0	0,0%
Voador													0	0,0%	
Subtotal de Pequenos Pelágicos		0	0	0	0	4960	14507	9	0	0	4	0	26	19506	69,6%
Demersais	Badejo					62	86	75					47	270	1,0%
	Barbeiro													0	0,0%
	Barbo													0	0,0%
	Bedja													0	0,0%
	Bentelha				9									9	0,0%
	Bica de rocha													0	0,0%
	Bidiao		80	354	621	391	686	1550	1395	800	310	257	429	6873	24,5%
	Enforcado ou Xereu													0	0,0%
	Esmoregal ou Serze													0	0,0%
	Façola													0	0,0%
	Fanhama													0	0,0%
	Fatcho de fundo													0	0,0%
	Garoupa		16		141	37	21	53	41	40	4		111	466	1,7%
	Goraz													0	0,0%
	Manelinho													0	0,0%
	Moreias								27	30	4		13	74	0,3%
	Papagaio								4					4	0,0%
Salmonete													0	0,0%	
Sargos				17			4	22					44	0,2%	
Subtotal de Demersais		0	96	354	789	490	797	1732	1436	870	319	257	600	7740	27,6%
Tubarão	Tubarão													0	0,0%
Crustáceos e Moluscos	Búzio					186			382					568	2,0%
	Lagostas				21		21	13	41		40			137	0,5%
	Polvo							13	27					39	0,1%
Subtotal de Crustáceos e Moluscos		0	0	0	21	186	34	40	424	0	40	0	0	745	2,7%
	Diversos				4		13							17	0,1%
Total (Kg)		0	96	354	814	5636	15351	1780	1860	870	372	257	626	28017	100,0%
Esforço em numero de viagem		0	4	4	13	43	34	27	52	10	13	4	13	218	
Rendimento em Kg/viagem		#DIV/0!	24	80	63	130	448	67	36	87	28	60	49	129	

Estadística de desembarque da pesca artesanal ano de 2005

Ilha	Fogo
Engenho de pesca	Linha a mão

Total de Botes	106
Total de Botes Amostrados	27

Grupo de Espécies	Nome Local	Jan	Fev	Mar	Abr	Mai	Jun	Jul	Ago	Set	Out	Nov	Dez	TOTAL (Kg)	%
Tunídeos	Albacora	206	1076			1827	1036	920	199	868	897	251	2384	9663	5,5%
	Gaiado							480	737	270	757	154		2399	1,4%
	Judeu							30	40			19		89	0,1%
	Lobo ou Dourado	540					540	582	159		120	238	1813	3992	2,3%
	Merma							96					96	193	0,1%
Serra	1715	522	5768	12108	4088	4840	3649	1315	1041	2730	6114	7045	50936	28,9%	
Subtotal de Tunídeos		2460	1598	5768	12108	5915	6416	5757	2451	2179	4504	6776	11338	67271	38,1%
Pequenos Pelágicos	Bonito	73	336			87	165	392	797	945	140	39	39	3012	1,7%
	Cavala Branca													0	0,0%
	Cavala Preta	142	170		100		137	74	40	96	40	96	96	993	0,6%
	Chicharro	3054	1615	1252	953	1303	1635	623	159	251	757	829	1119	13551	7,7%
	Dobrada													0	0,0%
	Pampo ou Corcovado													0	0,0%
	Pelombeta													0	0,0%
	Sardinha ou Arenque													0	0,0%
Voador	348	85	759	307	1703	640	1088	1196	1408	1256	868	714	10372	5,9%	
Subtotal de Pequenos Pelágicos		3618	2206	2011	1360	3093	2579	2177	2192	2700	2192	1832	1967	27927	15,8%
Demersais	Badejo		242				242	327	319	77	698	424	116	2444	1,4%
	Barbeiro													0	0,0%
	Barbo													0	0,0%
	Bedja							100	120			96	84	400	0,2%
	Bentelha		49			23	36	100	100					308	0,2%
	Bica de rocha	286	146	78	51	254	163	271	179	135	379	19	643	2604	1,5%
	Bidiao							279	140	366	319	289		1393	0,8%
	Enforcado ou Xereu	820	617	648	382	96	513	423	877	328	120		366	5189	2,9%
	Esmoregal ou Serze		319				319	60			80	39	63	880	0,5%
	Façola			22	395	23	147	58				19	96	761	0,4%
	Fanhama		47		342		195	40			60	19		703	0,4%
	Fatcho de fundo	929	2509	272	320	1287	1063	834	1594	1196	438	264	677	11383	6,5%
	Garoupa	1118	1513	238	285	727	776	2672	2989	1350	3268	1215	4537	20689	11,7%
	Goraz	141	96		39	446	180	403	737	347	239	39	650	3317	1,9%
	Manelinho							61			60		63	184	0,1%
	Moreias	343	825	573	1155	965	772	676	120	405	757	964	1134	8690	4,9%
Papagaio	871	2282	104	103	154	703	153	100	135	259	19	252	5135	2,9%	
Salmonete		49			96	72	19		19				256	0,1%	
Sargos		535	181			20	245	118		77	159			1336	0,8%
Subtotal de Demersais		4508	9229	2115	3073	4091	5427	6593	7274	4436	6836	3407	8684	65672	37,2%
Tubarão	Tubarão													0	0,0%
Crustáceos e Moluscos	Búzio													0	0,0%
	Lagostas													0	0,0%
	Polvo													0	0,0%
Subtotal de Crustáceos e Moluscos		0	0	0	0	0	0	0	0	0	0	0	0	0	0,0%
	Diversos	410	2556	2292	1525	692	1495	1103	1017	1022	1475	489	1515	15592	8,8%
Total (Kg)		10996	15589	12187	18066	13791	15917	15630	12934	10337	15006	12504	23504	176462	100,0%
Esforço em numero de viagem		1041	1386	1375	1099	1156	1212	1064	897	829	1355	849	1389	13651	
Rendimento em Kg/viagem		11	11	9	16	12	13	15	14	12	11	15	17	13	

Estadística de desembarque da pesca artesanal ano de 2005

Ilha	Brava
Engenho de pesca	TodosEngenhos

Total de Botes	89
Total de Botes Amostrados	49

Grupo de Espécies	Nome Local	Jan	Fev	Mar	Abr	Mai	Jun	Jul	Ago	Set	Out	Nov	Dez	TOTAL (Kg)	%
Tunídeos	Albacora	2590	4414	4218	12080	25087	16895	4307	275	1602	3783	5254	6863	87369	26,8%
	Gaiado		44			405	21	105			842	1269		2686	0,8%
	Judeu													0	0,0%
	Lobo ou Dourado												82	82	0,0%
	Merma													0	0,0%
	Serra	8070	2838	2353	4691	11216	4275	5407	4030	117	2064	5262	15751	66074	20,3%
Subtotal de Tunídeos		10661	7296	6571	16771	36709	21190	9820	4305	1718	6689	11785	22696	156211	48,0%
Pequenos Pelágicos	Bonito		78		69		100	575	122			54	31	1030	0,3%
	Cavala Branca													0	0,0%
	Cavala Preta													0	0,0%
	Chicharro													0	0,0%
	Dobrada										1930			1930	0,6%
	Pampo ou Corcovado													0	0,0%
	Pelombeta						86							86	0,0%
	Sardinha ou Arenque													0	0,0%
	Voador													0	0,0%
Subtotal de Pequenos Pelágicos		0	78	0	69	0	186	575	122	0	1930	54	31	3046	0,9%
Demersais	Badejo			52				270		35			23	381	0,1%
	Barbeiro													0	0,0%
	Barbo													0	0,0%
	Bedja		87					45		39	184	39	93	487	0,1%
	Bentelha		45	52			32	253						383	0,1%
	Bica de rocha	156	1529	1060	447	3488	2121	2727	536	273	659	23	241	13260	4,1%
	Bidiao													0	0,0%
	Enforcado ou Xereu	668	73	153	951	225	929	1874	881	88	254	23	397	6515	2,0%
	Esmoregal ou Serze						321	638	324					1283	0,4%
	Façola					4223								4223	1,3%
	Fanhama													0	0,0%
	Fatcho de fundo	156	308	1146	395	1306	3439	4472	2278		35		62	13597	4,2%
	Garoupa	2670	9653	12568	2909	5518	9751	21235	5952	2039	5076	1191	3526	82087	25,2%
	Goraz		149	681	101	270	679	968	712		8		117	3685	1,1%
	Manelinho		154			135	42	105	46		275	16		773	0,2%
	Moreias	335	1577	1781	532	1484	1978	3270	880	425	877	117	562	13816	4,2%
Papagaio	23	1000	1571	402	372	1162	1911	692	187	78	23	202	7622	2,3%	
Salmonete						114							114	0,0%	
	Sargos		482			225	76	186	20	16	23			1028	0,3%
Subtotal de Demersais		4007	15056	19064	5736	17247	20644	37954	12320	3101	7469	1432	5225	149255	45,8%
Tubarão	Tubarão													0	0,0%
Crustáceos e Moluscos	Búzio										540			540	0,2%
	Lagostas	77	160	67		1026	1074				608	399	467	3877	1,2%
	Polvo													0	0,0%
Subtotal de Crustáceos e Moluscos		77	160	67	0	1026	1074	0	0	0	1147	399	467	4417	1,4%
	Diversos		5097		719	1391	640	2507	613	234	401	218	930	12752	3,9%
Total (Kg)		14745	27688	25702	23295	56372	43734	50857	17360	5053	17637	13889	29350	325681	100,0%
Esforço em numero de viagem		285	579	725	522	1610	1030	1250	330	132	558	433	642	8096	
Rendimento em Kg/viagem		52	48	35	45	35	42	41	53	38	32	32	46	40	

Estadística de desembarque da pesca artesanal ano de 2005

Ilha	Brava
Engenho de pesca	Linha a mão

Total de Botes	89
Total de Botes Amostrados	48

Grupo de Espécies	Nome Local	Jan	Fev	Mar	Abr	Mai	Jun	Jul	Ago	Set	Out	Nov	Dez	TOTAL (Kg)	%
Tunídeos	Albacora	2590	4414	4218	12080	25087	16895	4307	275	1602	3783	5254	6863	87369	27,1%
	Gaiado		44			405	21	105			842	1269		2686	0,8%
	Judeu													0	0,0%
	Lobo ou Dourado												82	82	0,0%
	Merma													0	0,0%
	Serra	8070	2838	2353	4691	11216	4275	5407	4030	117	2064	5262	15751	66074	20,5%
Subtotal de Tunídeos		10661	7296	6571	16771	36709	21190	9820	4305	1718	6689	11785	22696	156211	48,4%
Pequenos Pelágicos	Bonito		78		69		100	575	122			54	31	1030	0,3%
	Cavala Branca													0	0,0%
	Cavala Preta													0	0,0%
	Chicharro													0	0,0%
	Dobrada										1930			1930	0,6%
	Pampo ou Corcovado													0	0,0%
	Pelombeta						86							86	0,0%
	Sardinha ou Arenque													0	0,0%
	Voador													0	0,0%
Subtotal de Pequenos Pelágicos		0	78	0	69	0	186	575	122	0	1930	54	31	3046	0,9%
Demersais	Badejo			52				270		35			23	381	0,1%
	Barbeiro													0	0,0%
	Barbo													0	0,0%
	Bedja		87					45		39	184	39	93	487	0,2%
	Bentelha		45	52			32	253						383	0,1%
	Bica de rocha	156	1529	1060	447	3488	2112	2727	536	273	659	23	241	13252	4,1%
	Bidiao													0	0,0%
	Enforcado ou Xereu	668	73	153	951	225	929	1874	881	88	254	23	397	6515	2,0%
	Esmoregal ou Serze						321	638	324					1283	0,4%
	Façola					4223								4223	1,3%
	Fanhama													0	0,0%
	Fatcho de fundo	156	308	1146	395	1306	3439	4472	2278		35		62	13597	4,2%
	Garoupa	2670	9637	12568	2909	5518	9739	21235	5952	2039	5076	1191	3526	82058	25,4%
	Goraz		149	681	101	270	679	968	712		8		117	3685	1,1%
	Manelinho		154			135	42	105	46		275	16		773	0,2%
	Moreias	335	1569	1781	532	1484	1978	3270	880	425	877	117	562	13808	4,3%
Papagaio	23	1000	1571	402	372	1162	1911	692	187	78	23	202	7622	2,4%	
Salmonete						114							114	0,0%	
	Sargos		482			225	76	186	20	16	23			1028	0,3%
Subtotal de Demersais		4007	15032	19064	5736	17247	20623	37954	12320	3101	7469	1432	5225	149210	46,2%
Tubarão	Tubarão													0	0,0%
Crustáceos e Moluscos	Búzio										429			429	0,1%
	Lagostas			40		282	272				311	78		983	0,3%
	Polvo													0	0,0%
Subtotal de Crustáceos e Moluscos		0	0	40	0	282	272	0	0	0	740	78	0	1412	0,4%
	Diversos		5097		719	1391	640	2507	613	234	401	218	930	12752	4,0%
Total (Kg)		14667	27504	25676	23295	55628	42911	50857	17360	5053	17230	13568	28883	322630	100,0%
Esforço em numero de viagem		280	567	716	522	1548	957	1250	330	132	523	381	599	7806	
Rendimento em Kg/viagem		52	49	36	45	36	45	41	53	38	33	36	48	41	

Estadística de desembarque da pesca artesanal ano de 2005

Ilha	Brava
Engenho de pesca	Rede de Emalhar

Total de Botes	1
Total de Botes Amostrados	1

Grupo de Espécies	Nome Local	Jan	Fev	Mar	Abr	Mai	Jun	Jul	Ago	Set	Out	Nov	Dez	TOTAL (Kg)	%
Tunídeos	Albacora													0	0,0%
	Gaiado													0	0,0%
	Judeu													0	0,0%
	Lobo ou Dourado													0	0,0%
	Merma													0	0,0%
	Serra													0	0,0%
Subtotal de Tunídeos		0	0	0	0	0	0	0	0	0	0	0	0	0	0,0%
Pequenos Pelágicos	Bonito													0	0,0%
	Cavala Branca													0	0,0%
	Cavala Preta									857				857	23,6%
	Chicharro						129							129	3,5%
	Dobrada					1860	429		354					2643	72,8%
	Pampo ou Corcovado													0	0,0%
	Pelombeta													0	0,0%
	Sardinha ou Arenque													0	0,0%
Voador													0	0,0%	
Subtotal de Pequenos Pelágicos		0	0	0	0	1860	557	0	354	857	0	0	0	3629	100,0%
Demersais	Badejo													0	0,0%
	Barbeiro													0	0,0%
	Barbo													0	0,0%
	Bedja													0	0,0%
	Bentelha													0	0,0%
	Bica de rocha													0	0,0%
	Bidiao													0	0,0%
	Enforcado ou Xereu													0	0,0%
	Esmoregal ou Serze													0	0,0%
	Façola													0	0,0%
	Fanhama													0	0,0%
	Fatcho de fundo													0	0,0%
	Garoupa													0	0,0%
	Goraz													0	0,0%
	Manelinho													0	0,0%
	Moreias													0	0,0%
	Papagaio													0	0,0%
Salmonete													0	0,0%	
Sargos													0	0,0%	
Subtotal de Demersais		0	0	0	0	0	0	0	0	0	0	0	0	0	0,0%
Tubarão	Tubarão													0	0,0%
Crustáceos e Moluscos	Búzio													0	0,0%
	Lagostas													0	0,0%
	Polvo													0	0,0%
Subtotal de Crustáceos e Moluscos		0	0	0	0	0	0	0	0	0	0	0	0	0	0,0%
	Diversos													0	0,0%
Total (Kg)		0	0	0	0	1860	557	0	354	857	0	0	0	3629	100,0%
Esforço em numero de viagem		0	0	0	0	16	9	0	4	4	0	0	0	33	
Rendimento em Kg/viagem		#DIV/0!	#DIV/0!	#DIV/0!	#DIV/0!	120	65	#DIV/0!	80	200	#DIV/0!	#DIV/0!	#DIV/0!	111	

Estadística de desembarque da pesca artesanal ano de 2005

Ilha	Brava
Engenho de pesca	Mergulho

Total de Botes	4
Total de Botes Amostrados	4

Grupo de Espécies	Nome Local	Jan	Fev	Mar	Abr	Mai	Jun	Jul	Ago	Set	Out	Nov	Dez	TOTAL (Kg)	%
Tunídeos	Albacora													0	0,0%
	Gaiado													0	0,0%
	Judeu													0	0,0%
	Lobo ou Dourado													0	0,0%
	Merma													0	0,0%
	Serra													0	0,0%
Subtotal de Tunídeos		0	0	0	0	0	0	0	0	0	0	0	0	0	0,0%
Pequenos Pelágicos	Bonito													0	0,0%
	Cavala Branca													0	0,0%
	Cavala Preta													0	0,0%
	Chicharro													0	0,0%
	Dobrada													0	0,0%
	Pampo ou Corcovado													0	0,0%
	Pelombeta													0	0,0%
	Sardinha ou Arenque													0	0,0%
Voador													0	0,0%	
Subtotal de Pequenos Pelágicos		0	0	0	0	0	0	0	0	0	0	0	0	0	0,0%
Demersais	Badejo													0	0,0%
	Barbeiro													0	0,0%
	Barbo													0	0,0%
	Bedja													0	0,0%
	Bentelha													0	0,0%
	Bica de rocha						9							9	0,3%
	Bidiao													0	0,0%
	Enforcado ou Xereu													0	0,0%
	Esmoregal ou Serze													0	0,0%
	Façola													0	0,0%
	Fanhama													0	0,0%
	Fatcho de fundo													0	0,0%
	Garoupa		16					13						29	0,9%
	Goraz													0	0,0%
	Manelinho													0	0,0%
	Moreias		8											8	0,3%
Papagaio													0	0,0%	
Salmonete													0	0,0%	
Sargos													0	0,0%	
Subtotal de Demersais		0	24	0	0	0	21	0	0	0	0	0	0	45	1,5%
Tubarão	Tubarão													0	0,0%
Crustáceos e Moluscos	Búzio										111			111	3,6%
	Lagostas	77	160	27		744	801				297	321	467	2894	94,9%
	Polvo													0	0,0%
Subtotal de Crustáceos e Moluscos		77	160	27	0	744	801	0	0	0	407	321	467	3005	98,5%
	Diversos													0	0,0%
Total (Kg)		77	184	27	0	744	823	0	0	0	407	321	467	3051	100,0%
Esforço em numero de viagem		4	12	9	0	62	73	0	0	0	35	51	43	290	
Rendimento em Kg/viagem		18	15	3	#DIV/0!	12	11	#DIV/0!	#DIV/0!	#DIV/0!	12	6	11	11	

Tabelas e Gráficos

Pesca Industrial - Ano 2005

Estadística de desembarque da pesca industrial ano de 2005

Total geral	Cabo Verde
Engenho de pesca	TodosEngenhos

Grupo de Espécies	Nome Local	Jan	Fev	Mar	Abr	Mai	Jun	Jul	Ago	Set	Out	Nov	Dez	TOTAL (Kg)	%	
Tunídeos	Albacora	5250	5842	5322	9977	10448	24054	28841	15236	11539	30289	24311	22611	193720	6,1%	
	Gaiado				40900			1500	8250	75784	115090	3420	100	245044	7,7%	
	Judeu	24650	9100	26850	4540	2300	9130	4400	10600	13550	27310	21620	9800	163850	5,2%	
	Lobo ou Dourado		5				333	313	189	129	62	37	50	1118	0,0%	
	Merma	70	6450	8600	6450	7010	4	2630	320		1300	5040	380	38254	1,2%	
	Serra	4500	3446	8860	4813	1390	2042	76	1070	1186	155	3205	2305	33048	1,0%	
Subtotal de Tunídeos		34470	24843	49632	66680	21148	35563	37760	35665	102188	174206	57633	35246	675034	21,3%	
Pequenos Pelágicos	Bonito	15	315	5	100		460	365	2840	375	1120	200		5795	0,2%	
	Cavala Branca	4330	770		1350	3370	25430	1700	150	500	2680	17730	28870	86880	2,7%	
	Cavala Preta	88360	130170	237150	107180	77541	68310	146280	125615	90290	133100	123470	136600	1464066	46,2%	
	Chicharro	14240	52820	94580	75170	65730	94840	93210	60530	35236	53990	31830	24520	696696	22,0%	
	Dobrada	2850	300	12400	5000	1547	600	6970		7600	700	5800	1000	44767	1,4%	
	Pampo ou Corcovado			2000	20		11						420	2451	0,1%	
	Pelombeta	1200		500	1000		1850	8100	6900	6850	10720	2250	8000	47370	1,5%	
	Sardinha ou Arenque	680	600		2560	1400		100		800	200	600	2860	9800	0,3%	
	Voador													0	0,0%	
Subtotal de Pequenos Pelágicos		111675	184975	346635	192380	149588	191501	256725	196035	141651	202510	181880	202270	2357825	74,4%	
Demersais	Badejo			15			4	110		30	100	10		269	0,0%	
	Barbeiro				54	100		300	80	680	170	5950	500	7834	0,2%	
	Barbo			1000	10		10				100			1120	0,0%	
	Bedja		5				16	10		50	10			91	0,0%	
	Bentelha		40	40			30	60	10	80				260	0,0%	
	Bica de rocha	40	52		50		35	200		25				402	0,0%	
	Bidiao										25			25	0,0%	
	Enforcado ou Xereu		200	38006	300	140	8	6100	10	100	620	110		45594	1,4%	
	Esmoregal ou Serze	20	147	110		60	25	100	122	525	100			380	1589	0,1%
	Façola		10	6	4510	2300	2850							4000	13676	0,4%
	Fanhama													0	0,0%	
	Fatcho de fundo	20	100	20			190	215	18	140			300	1003	0,0%	
	Garoupa		35	52			125	180	80	100	130	50		752	0,0%	
	Goraz	40	400	75	15	820	560	1180	45	220	20			550	3925	0,1%
	Manelinho													50	50	0,0%
Moreias		10				25	30			300			365	0,0%		
Papagaio		110	220	60	100	210	290	5	270		8	230	1503	0,0%		
Salmonete				5		30							35	0,0%		
Sargos		3029	288	510	415	546	5		20	5	30	50	4898	0,2%		
Subtotal de Demersais		120	4138	39832	5514	3935	4664	8780	370	2240	1580	6158	6060	83391	2,6%	
Tubarão	Tubarão										63			63	0,0%	
Crustáceos e Moluscos	Búzio													0	0,0%	
	Lagostas													0	0,0%	
	Polvo													0	0,0%	
Subtotal de Crustáceos e Moluscos		0	0	0	0	0	0	0	0	0	63	0	0	63	0,0%	
	Diversos	1680	367	4788	670	14460	7971	1582	876	1732	2277	10310	5235	51948	1,6%	
Total (Kg)		147945	214323	440887	265244	189131	239699	304847	232946	247811	380699	255981	248811	3168324	100,0%	
Esforço em dias/mar		61	109	110	112	71	73	113	104	87	103	69	56	1068		
Rendimento Kg/dias/mar		2425	1966	4008	2368	2664	3284	2698	2240	2848	3696	3710	4443	2967		

Estadística de desembarque da pesca industrial ano de 2005

Total geral	Cabo Verde
Engenho de pesca	Linha a mão

Grupo de Espécies	Nome Local	Jan	Fev	Mar	Abr	Mai	Jun	Jul	Ago	Set	Out	Nov	Dez	TOTAL (Kg)	%
Tunídeos	Albacora	5250	5242	5322	9937	10448	23591	28841	15050	9651	30289	24311	22611	190543	72,7%
	Gaiado				550					800		270	50	1670	0,6%
	Judeu													0	0,0%
	Lobo ou Dourado		5				198	280	54	115	62	37	50	801	0,3%
	Merma						4							4	0,0%
	Serra	4500	1446	8220	4203	1390	1333	76	1050	1115	142	3145	2305	28925	11,0%
Subtotal de Tunídeos		9750	6693	13542	14690	11838	25126	29197	16154	11681	30493	27763	25016	221943	84,7%
Pequenos Pelágicos	Bonito	15	15	5			130	365	20	45	1020			1615	0,6%
	Cavala Branca													0	0,0%
	Cavala Preta						3500							3500	1,3%
	Chicharro		3000				2500	500				110		6110	2,3%
	Dobrada													0	0,0%
	Pampo ou Corcovado						11							11	0,0%
	Pelombeta							2600						2600	1,0%
	Sardinha ou Arenque													0	0,0%
	Voador													0	0,0%
Subtotal de Pequenos Pelágicos		15	3015	5	0	0	6141	3465	20	45	1020	110	0	13836	5,3%
Demersais	Badejo			15			4	110		20	100	10		259	0,1%
	Barbeiro													0	0,0%
	Barbo													0	0,0%
	Bedja		5				16	10		50	10			91	0,0%
	Bentelha		40	40			30	60	5	80				255	0,1%
	Bica de rocha	40	52				5	200		25				322	0,1%
	Bidiao										25			25	0,0%
	Enforcado ou Xereu			6		20	8	1100	10	50				1194	0,5%
	Esmoregal ou Serze	20	147	110		60	25	100	122	525	100		180	1389	0,5%
	Façola		10	6			100							116	0,0%
	Fanhama													0	0,0%
	Fatcho de fundo	20	100	20			190	215	18	140				703	0,3%
	Garoupa		35	52			125	180		100	130	50		672	0,3%
	Goraz	40	400	75		820	560	1180	45	220	20			3360	1,3%
	Manelinho													0	0,0%
	Moreias		10				25	30			300			365	0,1%
Papagaio		110	220		100	160	290	5	270			8	1163	0,4%	
Salmonete													0	0,0%	
Sargos		29	88			46	5		20	5	30		223	0,1%	
Subtotal de Demersais		120	938	632	0	1000	1294	3480	205	1500	690	98	180	10137	3,9%
Tubarão	Tubarão										63			63	0,0%
Crustáceos e Moluscos	Búzio													0	0,0%
	Lagostas													0	0,0%
	Polvo													0	0,0%
Subtotal de Crustáceos e Moluscos		0	0	0	0	0	0	0	0	0	63	0	0	63	0,0%
	Diversos	900	247	118		7050	4341	402	761	162	1105	420	415	15921	6,1%
Total (Kg)		10785	10893	14297	14690	19888	36902	36544	17140	13388	33434	28391	25611	261963	100,0%
Esforço em dias/mar		15	58	32	32	28	54	55	49	44	54	45	14	480	
Rendimento Kg/dias/mar		719	188	447	459	710	683	664	350	304	619	631	1829	546	

Estadística de desembarque da pesca industrial ano de 2005

Total geral	Cabo Verde
Engenho de pesca	Rede de Cerco

Grupo de Espécies	Nome Local	Jan	Fev	Mar	Abr	Mai	Jun	Jul	Ago	Set	Out	Nov	Dez	TOTAL (Kg)	%	
Tunídeos	Albacora		600		40		463		99	1088				2290	0,1%	
	Gaiado				40350			1500	8050	44484	88890	3150	50	186474	6,6%	
	Judeu	24650	9100	26850	4540	2300	9130	4400	10600	10050	27310	21620	9800	160350	5,6%	
	Lobo ou Dourado						135	33	135	14				317	0,0%	
	Merma	70	6450	8600	6450	7010		2630	320		1300	5040	380	38250	1,3%	
	Serra		2000	640	610		649		20	71	13	60		4063	0,1%	
Subtotal de Tunídeos		24720	18150	36090	51990	9310	10377	8563	19224	55707	117513	29870	10230	391744	13,8%	
Pequenos Pelágicos	Bonito		300		100		330		2820	330	100	200		4180	0,1%	
	Cavala Branca	4330	770		1350	3370	25430	1700	150	500	2680	17730	28870	86880	3,1%	
	Cavala Preta	88360	130170	237150	107180	77541	64810	146280	125615	90290	133100	123470	136600	1460566	51,5%	
	Chicharro	14240	49820	94580	75170	65730	92340	92710	60530	35236	53990	31720	24520	690586	24,3%	
	Dobrada	2850	300	12400	5000	1547	600	6970		7600	700	5800	1000	44767	1,6%	
	Pampo ou Corcovado			2000	20								420	2440	0,1%	
	Pelombeta	1200		500	1000		1850	5500	6900	6850	10720	2250	8000	44770	1,6%	
	Sardinha ou Arenque	680	600		2560	1400		100		800	200	600	2860	9800	0,3%	
	Voador													0	0,0%	
Subtotal de Pequenos Pelágicos		111660	181960	346630	192380	149588	185360	253260	196015	141606	201490	181770	202270	2343989	82,6%	
Demersais	Badejo								10					10	0,0%	
	Barbeiro				54	100		300	80	680	170	5950	500	7834	0,3%	
	Barbo			1000	10		10				100			1120	0,0%	
	Bedja													0	0,0%	
	Bentelha								5					5	0,0%	
	Bica de rocha				50		30							80	0,0%	
	Bidiao													0	0,0%	
	Enforcado ou Xereu		200	38000	300	120		5000		50	620	110		44400	1,6%	
	Esmoregal ou Serze												200	200	0,0%	
	Façola				4510	2300	2750							4000	13560	0,5%
	Fanhama													0	0,0%	
	Fatcho de fundo												300	300	0,0%	
	Garoupa									80				80	0,0%	
	Goraz				15									550	565	0,0%
	Manelinho												50	50	0,0%	
	Moreias													0	0,0%	
Papagaio				60		50						230	340	0,0%		
Salmonete				5		30							35	0,0%		
Sargos		3000	200	510	415	500						50	4675	0,2%		
Subtotal de Demersais		0	3200	39200	5514	2935	3370	5300	165	740	890	6060	5880	73254	2,6%	
Tubarão	Tubarão													0	0,0%	
Crustáceos e Moluscos	Búzio													0	0,0%	
	Lagostas													0	0,0%	
	Polvo													0	0,0%	
Subtotal de Crustáceos e Moluscos		0	0	0	0	0	0	0	0	0	0	0	0	0	0,0%	
	Diversos	780	120	4670	670	3580	580	1180	115	1570	1172	9890	4820	29147	1,0%	
Total (Kg)		137160	203430	426590	250554	165413	199687	268303	215519	199623	321065	227590	223200	2838134	100,0%	
Esforço em dias/mar		48	57	88	90	49	28	66	55	73	63	38	50	705		
Rendimento Kg/dias/mar		2858	3569	4848	2784	3376	7132	4065	3919	2735	5096	5989	4464	4026		

Estadística de desembarque da pesca industrial ano de 2005

Total geral	Cabo Verde
Engenho de pesca	Linha e Vara

Grupo de Espécies	Nome Local	Jan	Fev	Mar	Abr	Mai	Jun	Jul	Ago	Set	Out	Nov	Dez	TOTAL (Kg)	%
Tunídeos	Albacora								87	800				887	1,3%
	Gaiado								200	30500	26200			56900	83,4%
	Judeu									3500				3500	5,1%
	Lobo ou Dourado													0	0,0%
	Merma													0	0,0%
	Serra							60						60	0,1%
Subtotal de Tunídeos		0	0	0	0	0	60	0	287	34800	26200	0	0	61347	89,9%
Pequenos Pelágicos	Bonito													0	0,0%
	Cavala Branca													0	0,0%
	Cavala Preta													0	0,0%
	Chicharro													0	0,0%
	Dobrada													0	0,0%
	Pampo ou Corcovado													0	0,0%
	Pelombeta													0	0,0%
	Sardinha ou Arenque													0	0,0%
Voador													0	0,0%	
Subtotal de Pequenos Pelágicos		0	0	0	0	0	0	0	0	0	0	0	0	0	0,0%
Demersais	Badejo													0	0,0%
	Barbeiro													0	0,0%
	Barbo													0	0,0%
	Bedja													0	0,0%
	Bentelha													0	0,0%
	Bica de rocha													0	0,0%
	Bidiao													0	0,0%
	Enforcado ou Xereu													0	0,0%
	Esmoregal ou Serze													0	0,0%
	Façola													0	0,0%
	Fanhama													0	0,0%
	Fatcho de fundo													0	0,0%
	Garoupa													0	0,0%
	Goraz													0	0,0%
	Manelinho													0	0,0%
	Moreias													0	0,0%
Papagaio													0	0,0%	
Salmonete													0	0,0%	
Sargos													0	0,0%	
Subtotal de Demersais		0	0	0	0	0	0	0	0	0	0	0	0	0	0,0%
Tubarão	Tubarão													0	0,0%
Crustáceos e Moluscos	Búzio													0	0,0%
	Lagostas													0	0,0%
	Polvo													0	0,0%
Subtotal de Crustáceos e Moluscos		0	0	0	0	0	0	0	0	0	0	0	0	0	0,0%
	Diversos					3830	3050							6880	10,1%
Total (Kg)		0	0	0	0	3830	3110	0	287	34800	26200	0	0	68227	100,0%
Esforço em dias/mar		0	0	0	0	2	8	0	2	15	7	0	0	34	
Rendimento Kg/dias/mar		#DIV/0!	#DIV/0!	#DIV/0!	#DIV/0!	1915	389	#DIV/0!	144	2320	3743	#DIV/0!	#DIV/0!	2007	

Estadística de desembarque da pesca industrial ano de 2005

Ilha	Santo Antão
Engenho de pesca	TodosEngenhos

Grupo de Espécies	Nome Local	Jan	Fev	Mar	Abr	Mai	Jun	Jul	Ago	Set	Out	Nov	Dez	TOTAL (Kg)	%
Tunídeos	Albacora									500				500	0,9%
	Gaiado										520			520	1,0%
	Judeu													0	0,0%
	Lobo ou Dourado													0	0,0%
	Merma													0	0,0%
	Serra													0	0,0%
Subtotal de Tunídeos		0	0	0	0	0	0	0	0	500	520	0	0	1020	1,9%
Pequenos Pelágicos	Bonito													0	0,0%
	Cavala Branca						700							700	1,3%
	Cavala Preta		5500	6400	800		2990	200		750		500	2150	19290	35,9%
	Chicharro		5460	3200			2400	1500		1856		6600	120	21136	39,3%
	Dobrada							150					1000	1150	2,1%
	Pampo ou Corcovado													0	0,0%
	Pelombeta						500							500	0,9%
	Sardinha ou Arenque											100		100	0,2%
Voador													0	0,0%	
Subtotal de Pequenos Pelágicos		0	10960	9600	800	0	6590	1850	0	2606	0	7200	3270	42876	79,7%
Demersais	Badejo													0	0,0%
	Barbeiro													0	0,0%
	Barbo													0	0,0%
	Bedja													0	0,0%
	Bentelha													0	0,0%
	Bica de rocha													0	0,0%
	Bidiao													0	0,0%
	Enforcado ou Xereu													0	0,0%
	Esmoregal ou Serze													0	0,0%
	Façola													0	0,0%
	Fanhama													0	0,0%
	Fatcho de fundo													0	0,0%
	Garoupa													0	0,0%
	Goraz													0	0,0%
	Manelinho													0	0,0%
	Moreias													0	0,0%
Papagaio													0	0,0%	
Salmonete													0	0,0%	
Sargos													0	0,0%	
Subtotal de Demersais		0	0	0	0	0	0	0	0	0	0	0	0	0	0,0%
Tubarão	Tubarão													0	0,0%
Crustáceos e Moluscos	Búzio													0	0,0%
	Lagostas													0	0,0%
	Polvo													0	0,0%
Subtotal de Crustáceos e Moluscos		0	0	0	0	0	0	0	0	0	0	0	0	0	0,0%
	Diversos						150	100				6120	3500	9870	18,4%
Total (Kg)		0	10960	9600	800	0	6740	1950	0	3106	520	13320	6770	53766	100,0%
Esforço em dias/mar		0	4	5	2	0	2	4	0	3	2	3	2	27	
Rendimento Kg/dias/mar		#DIV/0!	2740	1920	400	#DIV/0!	3370	488	#DIV/0!	1035	260	4440	3385	1991	

Estadística de desembarque da pesca industrial ano de 2005

Ilha	Santo Antão
Engenho de pesca	Linha a mão

Grupo de Espécies	Nome Local	Jan	Fev	Mar	Abr	Mai	Jun	Jul	Ago	Set	Out	Nov	Dez	TOTAL (Kg)	%
Tunídeos	Albacora									500				500	76,9%
	Gaiado													0	0,0%
	Judeu													0	0,0%
	Lobo ou Dourado													0	0,0%
	Merma													0	0,0%
	Serra													0	0,0%
Subtotal de Tunídeos		0	0	0	0	0	0	0	0	500	0	0	0	500	76,9%
Pequenos Pelágicos	Bonito													0	0,0%
	Cavala Branca													0	0,0%
	Cavala Preta													0	0,0%
	Chicharro													0	0,0%
	Dobrada													0	0,0%
	Pampo ou Corcovado													0	0,0%
	Pelombeta													0	0,0%
	Sardinha ou Arenque													0	0,0%
Voador													0	0,0%	
Subtotal de Pequenos Pelágicos		0	0	0	0	0	0	0	0	0	0	0	0	0	0,0%
Demersais	Badejo													0	0,0%
	Barbeiro													0	0,0%
	Barbo													0	0,0%
	Bedja													0	0,0%
	Bentelha													0	0,0%
	Bica de rocha													0	0,0%
	Bidiao													0	0,0%
	Enforcado ou Xereu													0	0,0%
	Esmoregal ou Serze													0	0,0%
	Façola													0	0,0%
	Fanhama													0	0,0%
	Fatcho de fundo													0	0,0%
	Garoupa													0	0,0%
	Goraz													0	0,0%
	Manelinho													0	0,0%
	Moreias													0	0,0%
Papagaio													0	0,0%	
Salmonete													0	0,0%	
Sargos													0	0,0%	
Subtotal de Demersais		0	0	0	0	0	0	0	0	0	0	0	0	0	0,0%
Tubarão	Tubarão													0	0,0%
Crustáceos e Moluscos	Búzio													0	0,0%
	Lagostas													0	0,0%
	Polvo													0	0,0%
Subtotal de Crustáceos e Moluscos		0	0	0	0	0	0	0	0	0	0	0	0	0	0,0%
	Diversos						150							150	23,1%
Total (Kg)		0	0	0	0	0	150	0	0	500	0	0	0	650	100,0%
Esforço em dias/mar		0	0	0	0	0	1	0	0	1	0	0	0	2	
Rendimento Kg/dias/mar		#DIV/0!	#DIV/0!	#DIV/0!	#DIV/0!	#DIV/0!	150	#DIV/0!	#DIV/0!	500	#DIV/0!	#DIV/0!	#DIV/0!	325	

Estadística de desembarque da pesca industrial ano de 2005

Ilha	Santo Antão
Engenho de pesca	Rede de Cerco

Grupo de Espécies	Nome Local	Jan	Fev	Mar	Abr	Mai	Jun	Jul	Ago	Set	Out	Nov	Dez	TOTAL (Kg)	%
Tunídeos	Albacora													0	0,0%
	Gaiado										520			520	1,0%
	Judeu													0	0,0%
	Lobo ou Dourado													0	0,0%
	Merma													0	0,0%
	Serra													0	0,0%
Subtotal de Tunídeos		0	0	0	0	0	0	0	0	0	520	0	0	520	1,0%
Pequenos Pelágicos	Bonito													0	0,0%
	Cavala Branca						700							700	1,3%
	Cavala Preta		5500	6400	800		2990	200		750		500	2150	19290	36,3%
	Chicharro		5460	3200			2400	1500		1856		6600	120	21136	39,8%
	Dobrada							150					1000	1150	2,2%
	Pampo ou Corcovado													0	0,0%
	Pelombeta						500							500	0,9%
	Sardinha ou Arenque											100		100	0,2%
	Voador													0	0,0%
Subtotal de Pequenos Pelágicos		0	10960	9600	800	0	6590	1850	0	2606	0	7200	3270	42876	80,7%
Demersais	Badejo													0	0,0%
	Barbeiro													0	0,0%
	Barbo													0	0,0%
	Bedja													0	0,0%
	Bentelha													0	0,0%
	Bica de rocha													0	0,0%
	Bidiao													0	0,0%
	Enforcado ou Xereu													0	0,0%
	Esmoregal ou Serze													0	0,0%
	Façola													0	0,0%
	Fanhama													0	0,0%
	Fatcho de fundo													0	0,0%
	Garoupa													0	0,0%
	Goraz													0	0,0%
	Manelinho													0	0,0%
	Moreias													0	0,0%
	Papagaio													0	0,0%
Salmonete													0	0,0%	
Sargos													0	0,0%	
Subtotal de Demersais		0	0	0	0	0	0	0	0	0	0	0	0	0	0,0%
Tubarão	Tubarão													0	0,0%
Crustáceos e Moluscos	Búzio													0	0,0%
	Lagostas													0	0,0%
	Polvo													0	0,0%
Subtotal de Crustáceos e Moluscos		0	0	0	0	0	0	0	0	0	0	0	0	0	0,0%
	Diversos							100				6120	3500	9720	18,3%
Total (Kg)		0	10960	9600	800	0	6590	1950	0	2606	520	13320	6770	53116	100,0%
Esforço em dias/mar		0	4	5	2	0	2	4	0	3	2	3	2	27	
Rendimento Kg/dias/mar		#DIV/0!	2740	1920	400	#DIV/0!	3295	488	#DIV/0!	869	260	4440	3385	1967	

Estadística de desembarque da pesca industrial ano de 2005

Ilha	São Vicente
Engenho de pesca	TodosEngenhos

Grupo de Espécies	Nome Local	Jan	Fev	Mar	Abr	Mai	Jun	Jul	Ago	Set	Out	Nov	Dez	TOTAL (Kg)	%
Tunídeos	Albacora	3750	2100	3700	1100	1780	8200	23050	8600	2780	5060	14700	18750	93570	8,5%
	Gaiado				11200				1300	35734	76300			124534	11,4%
	Judeu	23700	2000	23900	2100		6300	2700	7700	7500	15200	4000	1100	96200	8,8%
	Lobo ou Dourado													0	0,0%
	Merma													0	0,0%
	Serra	4300	800	8200	2200	690			1050	1100		3100	2000	23440	2,1%
Subtotal de Tunídeos		31750	4900	35800	16600	2470	14500	25750	18650	47114	96560	21800	21850	337744	30,8%
Pequenos Pelágicos	Bonito													0	0,0%
	Cavala Branca													0	0,0%
	Cavala Preta	70400	41800	114500	25400	16400	26700	44300	33800	29000	50100	25600	29000	507000	46,3%
	Chicharro	4000	1600	1700	8000	28800	5900	32700	37000	5060	35400	8100	11000	179260	16,4%
	Dobrada									4000		5800		9800	0,9%
	Pampo ou Corcovado													0	0,0%
	Pelombeta									2000				2000	0,2%
	Sardinha ou Arenque				1700									1700	0,2%
	Voador													0	0,0%
Subtotal de Pequenos Pelágicos		74400	43400	116200	35100	45200	32600	77000	70800	40060	85500	39500	40000	699760	63,9%
Demersais	Badejo									10				10	0,0%
	Barbeiro											3600		3600	0,3%
	Barbo													0	0,0%
	Bedja													0	0,0%
	Bentelha													0	0,0%
	Bica de rocha													0	0,0%
	Bidiao													0	0,0%
	Enforcado ou Xereu			38000	300	120		6100		50	600			45170	4,1%
	Esmoregal ou Serze												180	180	0,0%
	Façola													0	0,0%
	Fanhama													0	0,0%
	Fatcho de fundo													0	0,0%
	Garoupa													0	0,0%
	Goraz													0	0,0%
	Manelinho													0	0,0%
	Moreias													0	0,0%
Papagaio													0	0,0%	
Salmonete													0	0,0%	
	Sargos													0	0,0%
Subtotal de Demersais		0	0	38000	300	120	0	6100	0	60	600	3600	180	48960	4,5%
Tubarão	Tubarão													0	0,0%
Crustáceos e Moluscos	Búzio													0	0,0%
	Lagostas													0	0,0%
	Polvo													0	0,0%
Subtotal de Crustáceos e Moluscos		0	0	0	0	0	0	0	0	0	0	0	0	0	0,0%
	Diversos	600		3000		300	800		500		1000	3000	150	9350	0,9%
Total (Kg)		106750	48300	193000	52000	48090	47900	108850	89950	87234	183660	67900	62180	1095814	100,0%
Esforço em dias/mar		30	22	24	34	23	35	38	35	59	33	22	13	368	
Rendimento Kg/dias/mar		3558	2195	8042	1529	2091	1369	2864	2570	1479	5565	3086	4783	2978	

Estadística de desembarque da pesca industrial ano de 2005

Ilha	São Vicente
Engenho de pesca	Linha a mão

Grupo de Espécies	Nome Local	Jan	Fev	Mar	Abr	Mai	Jun	Jul	Ago	Set	Out	Nov	Dez	TOTAL (Kg)	%
Tunídeos	Albacora	3750	1500	3700	1100	1780	8200	23050	8600	1800	5060	14700	18750	91990	77,2%
	Gaiado									800				800	0,7%
	Judeu													0	0,0%
	Lobo ou Dourado													0	0,0%
	Merma													0	0,0%
	Serra	4300	800	8200	1700	690			1050	1100		3100	2000	22940	19,3%
Subtotal de Tunídeos		8050	2300	11900	2800	2470	8200	23050	9650	3700	5060	17800	20750	115730	97,2%
Pequenos Pelágicos	Bonito													0	0,0%
	Cavala Branca													0	0,0%
	Cavala Preta													0	0,0%
	Chicharro													0	0,0%
	Dobrada													0	0,0%
	Pampo ou Corcovado													0	0,0%
	Pelombeta													0	0,0%
	Sardinha ou Arenque													0	0,0%
Voador													0	0,0%	
Subtotal de Pequenos Pelágicos		0	0	0	0	0	0	0	0	0	0	0	0	0	0,0%
Demersais	Badejo													0	0,0%
	Barbeiro													0	0,0%
	Barbo													0	0,0%
	Bedja													0	0,0%
	Bentelha													0	0,0%
	Bica de rocha													0	0,0%
	Bidiao													0	0,0%
	Enforcado ou Xereu							1100		50				1150	1,0%
	Esmoregal ou Serze												180	180	0,2%
	Façola													0	0,0%
	Fanhama													0	0,0%
	Fatcho de fundo													0	0,0%
	Garoupa													0	0,0%
	Goraz													0	0,0%
	Manelinho													0	0,0%
	Moreias													0	0,0%
Papagaio													0	0,0%	
Salmonete													0	0,0%	
Sargos													0	0,0%	
Subtotal de Demersais		0	0	0	0	0	0	1100	0	50	0	0	180	1330	1,1%
Tubarão	Tubarão													0	0,0%
Crustáceos e Moluscos	Búzio													0	0,0%
	Lagostas													0	0,0%
	Polvo													0	0,0%
Subtotal de Crustáceos e Moluscos		0	0	0	0	0	0	0	0	0	0	0	0	0	0,0%
	Diversos	600					800		500				150	2050	1,7%
Total (Kg)		8650	2300	11900	2800	2470	9000	24150	10150	3750	5060	17800	21080	119110	100,0%
Esforço em dias/mar		8	6	15	8	14	29	29	17	29	13	14	7	189	
Rendimento Kg/dias/mar		1081	383	793	350	176	310	833	597	129	389	1271	3011	630	

Estadística de desembarque da pesca industrial ano de 2005

Ilha	São Vicente
Engenho de pesca	Linha e Vara

Grupo de Espécies	Nome Local	Jan	Fev	Mar	Abr	Mai	Jun	Jul	Ago	Set	Out	Nov	Dez	TOTAL (Kg)	%
Tunídeos	Albacora									800				800	1,3%
	Gaiado									30500	26200			56700	93,0%
	Judeu									3500				3500	5,7%
	Lobo ou Dourado													0	0,0%
	Merma													0	0,0%
	Serra													0	0,0%
Subtotal de Tunídeos		0	0	0	0	0	0	0	0	34800	26200	0	0	61000	100,0%
Pequenos Pelágicos	Bonito													0	0,0%
	Cavala Branca													0	0,0%
	Cavala Preta													0	0,0%
	Chicharro													0	0,0%
	Dobrada													0	0,0%
	Pampo ou Corcovado													0	0,0%
	Pelombeta													0	0,0%
	Sardinha ou Arenque													0	0,0%
Voador													0	0,0%	
Subtotal de Pequenos Pelágicos		0	0	0	0	0	0	0	0	0	0	0	0	0	0,0%
Demersais	Badejo													0	0,0%
	Barbeiro													0	0,0%
	Barbo													0	0,0%
	Bedja													0	0,0%
	Bentelha													0	0,0%
	Bica de rocha													0	0,0%
	Bidiao													0	0,0%
	Enforcado ou Xereu													0	0,0%
	Esmoregal ou Serze													0	0,0%
	Façola													0	0,0%
	Fanhama													0	0,0%
	Fatcho de fundo													0	0,0%
	Garoupa													0	0,0%
	Goraz													0	0,0%
	Manelinho													0	0,0%
	Moreias													0	0,0%
Papagaio													0	0,0%	
Salmonete													0	0,0%	
Sargos													0	0,0%	
Subtotal de Demersais		0	0	0	0	0	0	0	0	0	0	0	0	0	0,0%
Tubarão	Tubarão													0	0,0%
Crustáceos e Moluscos	Búzio													0	0,0%
	Lagostas													0	0,0%
	Polvo													0	0,0%
Subtotal de Crustáceos e Moluscos		0	0	0	0	0	0	0	0	0	0	0	0	0	0,0%
	Diversos													0	0,0%
Total (Kg)		0	0	0	0	0	0	0	0	34800	26200	0	0	61000	100,0%
Esforço em dias/mar		0	0	0	0	0	0	0	0	15	7	0	0	22	
Rendimento Kg/dias/mar		#DIV/0!	#DIV/0!	#DIV/0!	#DIV/0!	#DIV/0!	#DIV/0!	#DIV/0!	#DIV/0!	2320	3743	#DIV/0!	#DIV/0!	2773	

Estadística de desembarque da pesca industrial ano de 2005

Ilha	São Vicente
Engenho de pesca	Rede de Cerco

Grupo de Espécies	Nome Local	Jan	Fev	Mar	Abr	Mai	Jun	Jul	Ago	Set	Out	Nov	Dez	TOTAL (Kg)	%
Tunídeos	Albacora		600							180				780	0,1%
	Gaiado				11200				1300	4434	50100			67034	7,3%
	Judeu	23700	2000	23900	2100		6300	2700	7700	4000	15200	4000	1100	92700	10,1%
	Lobo ou Dourado													0	0,0%
	Merma													0	0,0%
	Serra				500									500	0,1%
Subtotal de Tunídeos		23700	2600	23900	13800	0	6300	2700	9000	8614	65300	4000	1100	161014	17,6%
Pequenos Pelágicos	Bonito													0	0,0%
	Cavala Branca													0	0,0%
	Cavala Preta	70400	41800	114500	25400	16400	26700	44300	33800	29000	50100	25600	29000	507000	55,4%
	Chicharro	4000	1600	1700	8000	28800	5900	32700	37000	5060	35400	8100	11000	179260	19,6%
	Dobrada									4000		5800		9800	1,1%
	Pampo ou Corcovado													0	0,0%
	Pelombeta									2000				2000	0,2%
	Sardinha ou Arenque				1700									1700	0,2%
	Voador													0	0,0%
Subtotal de Pequenos Pelágicos		74400	43400	116200	35100	45200	32600	77000	70800	40060	85500	39500	40000	699760	76,4%
Demersais	Badejo									10				10	0,0%
	Barbeiro											3600		3600	0,4%
	Barbo													0	0,0%
	Bedja													0	0,0%
	Bentelha													0	0,0%
	Bica de rocha													0	0,0%
	Bidiao													0	0,0%
	Enforcado ou Xereu			38000	300	120		5000				600		44020	4,8%
	Esmoregal ou Serze													0	0,0%
	Façola													0	0,0%
	Fanhama													0	0,0%
	Fatcho de fundo													0	0,0%
	Garoupa													0	0,0%
	Goraz													0	0,0%
	Manelinho													0	0,0%
	Moreias													0	0,0%
Papagaio													0	0,0%	
Salmonete													0	0,0%	
	Sargos													0	0,0%
Subtotal de Demersais		0	0	38000	300	120	0	5000	0	10	600	3600	0	47630	5,2%
Tubarão	Tubarão													0	0,0%
Crustáceos e Moluscos	Búzio													0	0,0%
	Lagostas													0	0,0%
	Polvo													0	0,0%
Subtotal de Crustáceos e Moluscos		0	0	0	0	0	0	0	0	0	0	0	0	0	0,0%
	Diversos			3000		300					1000	3000		7300	0,8%
Total (Kg)		98100	46000	181100	49200	45620	38900	84700	79800	48684	152400	50100	41100	915704	100,0%
Esforço em dias/mar		24	16	19	34	16	6	17	18	54	29	10	13	256	
Rendimento Kg/dias/mar		4088	2875	9532	1447	2851	6483	4982	4433	902	5255	5010	3162	3577	

Estadística de desembarque da pesca industrial ano de 2005

Ilha	São Nicolau
Engenho de pesca	TodosEngenhos

Grupo de Espécies	Nome Local	Jan	Fev	Mar	Abr	Mai	Jun	Jul	Ago	Set	Out	Nov	Dez	TOTAL (Kg)	%
Tunídeos	Albacora						510		87			58		655	0,1%
	Gaiado				29150				200	29500		2980		61830	11,0%
	Judeu	950	1500	600	950	800	770		1300	4700	9500	14820	3900	39790	7,1%
	Lobo ou Dourado													0	0,0%
	Merma													0	0,0%
	Serra						43							43	0,0%
Subtotal de Tunídeos		950	1500	600	30100	800	1323	0	1587	34200	9500	17858	3900	102318	18,2%
Pequenos Pelágicos	Bonito													0	0,0%
	Cavala Branca	2330	600		800	3370	22500				2680	17230	28870	78380	13,9%
	Cavala Preta	10980	33000	16950	17980	2600	3000		46080	23800	26250	35330	25180	241150	42,8%
	Chicharro	4740	11550	28110	25050	5580	14390		3400	7920	4850	1150	6850	113590	20,2%
	Dobrada	1350		6150	4600					1300	700			14100	2,5%
	Pampo ou Corcovado													0	0,0%
	Pelombeta	1000								1500	4960	150		7610	1,4%
	Sardinha ou Arenque	180								800				2710	0,7%
	Voador													0	0,0%
Subtotal de Pequenos Pelágicos		20580	45150	51210	48430	11550	39890	0	49480	35320	39440	53860	63610	458520	81,4%
Demersais	Badejo													0	0,0%
	Barbeiro													0	0,0%
	Barbo													0	0,0%
	Bedja													0	0,0%
	Bentelha													0	0,0%
	Bica de rocha													0	0,0%
	Bidiao													0	0,0%
	Enforcado ou Xereu													0	0,0%
	Esmoregal ou Serze													0	0,0%
	Façola													0	0,0%
	Fanhama													0	0,0%
	Fatcho de fundo													0	0,0%
	Garoupa													0	0,0%
	Goraz													0	0,0%
	Manelinho													0	0,0%
	Moreias													0	0,0%
Papagaio													0	0,0%	
Salmonete													0	0,0%	
	Sargos													0	0,0%
Subtotal de Demersais		0	0	0	0	0	0	0	0	0	0	0	0	0	0,0%
Tubarão	Tubarão													0	0,0%
Crustáceos e Moluscos	Búzio													0	0,0%
	Lagostas													0	0,0%
	Polvo													0	0,0%
Subtotal de Crustáceos e Moluscos		0	0	0	0	0	0	0	0	0	0	0	0	0	0,0%
	Diversos	180		120		1200					40		600	2140	0,4%
Total (Kg)		21710	46650	51930	78530	13550	41213	0	51067	69520	48980	71718	68110	562978	100,0%
Esforço em dias/mar		4	3	3	5	2	2	0	3	2	4	2	5	35	
Rendimento Kg/dias/mar		5428	15550	17310	15706	6775	20607	#DIV/0!	17022	34760	12245	35859	13622	16085	

Estadística de desembarque da pesca industrial ano de 2005

Ilha	São Nicolau
Engenho de pesca	Linha a mão

Grupo de Espécies	Nome Local	Jan	Fev	Mar	Abr	Mai	Jun	Jul	Ago	Set	Out	Nov	Dez	TOTAL (Kg)	%
Tunídeos	Albacora						510					58		568	82,2%
	Gaiado											80		80	11,6%
	Judeu													0	0,0%
	Lobo ou Dourado													0	0,0%
	Merma													0	0,0%
	Serra						43							43	6,2%
Subtotal de Tunídeos		0	0	0	0	0	553	0	0	0	0	138	0	691	100,0%
Pequenos Pelágicos	Bonito													0	0,0%
	Cavala Branca													0	0,0%
	Cavala Preta													0	0,0%
	Chicharro													0	0,0%
	Dobrada													0	0,0%
	Pampo ou Corcovado													0	0,0%
	Pelombeta													0	0,0%
	Sardinha ou Arenque													0	0,0%
Voador													0	0,0%	
Subtotal de Pequenos Pelágicos		0	0	0	0	0	0	0	0	0	0	0	0	0	0,0%
Demersais	Badejo													0	0,0%
	Barbeiro													0	0,0%
	Barbo													0	0,0%
	Bedja													0	0,0%
	Bentelha													0	0,0%
	Bica de rocha													0	0,0%
	Bidiao													0	0,0%
	Enforcado ou Xereu													0	0,0%
	Esmoregal ou Serze													0	0,0%
	Façola													0	0,0%
	Fanhama													0	0,0%
	Fatcho de fundo													0	0,0%
	Garoupa													0	0,0%
	Goraz													0	0,0%
	Manelinho													0	0,0%
	Moreias													0	0,0%
Papagaio													0	0,0%	
Salmonete													0	0,0%	
Sargos													0	0,0%	
Subtotal de Demersais		0	0	0	0	0	0	0	0	0	0	0	0	0	0,0%
Tubarão	Tubarão													0	0,0%
Crustáceos e Moluscos	Búzio													0	0,0%
	Lagostas													0	0,0%
	Polvo													0	0,0%
Subtotal de Crustáceos e Moluscos		0	0	0	0	0	0	0	0	0	0	0	0	0	0,0%
	Diversos													0	0,0%
Total (Kg)		0	0	0	0	0	553	0	0	0	0	138	0	691	100,0%
Esforço em dias/mar		0	0	0	0	0	1	0	0	0	0	1	0	2	
Rendimento Kg/dias/mar		#DIV/0!	#DIV/0!	#DIV/0!	#DIV/0!	#DIV/0!	553	#DIV/0!	#DIV/0!	#DIV/0!	#DIV/0!	138	#DIV/0!	346	

Estadística de desembarque da pesca industrial ano de 2005

Ilha	São Nicolau
Engenho de pesca	Linha e Vara

Grupo de Espécies	Nome Local	Jan	Fev	Mar	Abr	Mai	Jun	Jul	Ago	Set	Out	Nov	Dez	TOTAL (Kg)	%
Tunídeos	Albacora								87					87	30,3%
	Gaiado								200					200	69,7%
	Judeu													0	0,0%
	Lobo ou Dourado													0	0,0%
	Merma													0	0,0%
	Serra													0	0,0%
Subtotal de Tunídeos		0	0	0	0	0	0	0	287	0	0	0	0	287	100,0%
Pequenos Pelágicos	Bonito													0	0,0%
	Cavala Branca													0	0,0%
	Cavala Preta													0	0,0%
	Chicharro													0	0,0%
	Dobrada													0	0,0%
	Pampo ou Corcovado													0	0,0%
	Pelombeta													0	0,0%
	Sardinha ou Arenque													0	0,0%
Voador													0	0,0%	
Subtotal de Pequenos Pelágicos		0	0	0	0	0	0	0	0	0	0	0	0	0	0,0%
Demersais	Badejo													0	0,0%
	Barbeiro													0	0,0%
	Barbo													0	0,0%
	Bedja													0	0,0%
	Bentelha													0	0,0%
	Bica de rocha													0	0,0%
	Bidiao													0	0,0%
	Enforcado ou Xereu													0	0,0%
	Esmoregal ou Serze													0	0,0%
	Façola													0	0,0%
	Fanhama													0	0,0%
	Fatcho de fundo													0	0,0%
	Garoupa													0	0,0%
	Goraz													0	0,0%
	Manelinho													0	0,0%
Moreias													0	0,0%	
Papagaio													0	0,0%	
Salmonete													0	0,0%	
Sargos													0	0,0%	
Subtotal de Demersais		0	0	0	0	0	0	0	0	0	0	0	0	0	0,0%
Tubarão	Tubarão													0	0,0%
Crustáceos e Moluscos	Búzio													0	0,0%
	Lagostas													0	0,0%
	Polvo													0	0,0%
Subtotal de Crustáceos e Moluscos		0	0	0	0	0	0	0	0	0	0	0	0	0	0,0%
	Diversos													0	0,0%
Total (Kg)		0	0	0	0	0	0	0	287	0	0	0	0	287	100,0%
Esforço em dias/mar		0	0	0	0	0	0	0	2	0	0	0	0	2	
Rendimento Kg/dias/mar		#DIV/0!	#DIV/0!	#DIV/0!	#DIV/0!	#DIV/0!	#DIV/0!	#DIV/0!	144	#DIV/0!	#DIV/0!	#DIV/0!	#DIV/0!	144	

Estadística de desembarque da pesca industrial ano de 2005

Ilha	São Nicolau
Engenho de pesca	Rede de Cerco

Grupo de Espécies	Nome Local	Jan	Fev	Mar	Abr	Mai	Jun	Jul	Ago	Set	Out	Nov	Dez	TOTAL (Kg)	%
Tunídeos	Albacora													0	0,0%
	Gaiado				29150					29500		2900		61550	11,0%
	Judeu	950	1500	600	950	800	770		1300	4700	9500	14820	3900	39790	7,1%
	Lobo ou Dourado													0	0,0%
	Merma													0	0,0%
	Serra													0	0,0%
Subtotal de Tunídeos		950	1500	600	30100	800	770	0	1300	34200	9500	17720	3900	101340	18,0%
Pequenos Pelágicos	Bonito													0	0,0%
	Cavala Branca	2330	600		800	3370	22500				2680	17230	28870	78380	13,9%
	Cavala Preta	10980	33000	16950	17980	2600	3000		46080	23800	26250	35330	25180	241150	42,9%
	Chicharro	4740	11550	28110	25050	5580	14390		3400	7920	4850	1150	6850	113590	20,2%
	Dobrada	1350		6150	4600					1300	700			14100	2,5%
	Pampo ou Corcovado													0	0,0%
	Pelombeta	1000								1500	4960	150		7610	1,4%
	Sardinha ou Arenque	180								800				2710	0,7%
	Voador													0	0,0%
Subtotal de Pequenos Pelágicos		20580	45150	51210	48430	11550	39890	0	49480	35320	39440	53860	63610	458520	81,6%
Demersais	Badejo													0	0,0%
	Barbeiro													0	0,0%
	Barbo													0	0,0%
	Bedja													0	0,0%
	Bentelha													0	0,0%
	Bica de rocha													0	0,0%
	Bidiao													0	0,0%
	Enforcado ou Xereu													0	0,0%
	Esmoregal ou Serze													0	0,0%
	Façola													0	0,0%
	Fanhama													0	0,0%
	Fatcho de fundo													0	0,0%
	Garoupa													0	0,0%
	Goraz													0	0,0%
	Manelinho													0	0,0%
	Moreias													0	0,0%
Papagaio													0	0,0%	
Salmonete													0	0,0%	
	Sargos													0	0,0%
Subtotal de Demersais		0	0	0	0	0	0	0	0	0	0	0	0	0	0,0%
Tubarão	Tubarão													0	0,0%
Crustáceos e Moluscos	Búzio													0	0,0%
	Lagostas													0	0,0%
	Polvo													0	0,0%
Subtotal de Crustáceos e Moluscos		0	0	0	0	0	0	0	0	0	0	0	0	0	0,0%
	Diversos	180		120		1200					40		600	2140	0,4%
Total (Kg)		21710	46650	51930	78530	13550	40660	0	50780	69520	48980	71580	68110	562000	100,0%
Esforço em dias/mar		4	3	3	5	2	2	0	3	2	4	2	5	35	
Rendimento Kg/dias/mar		5428	15550	17310	15706	6775	20330	#DIV/0!	16927	34760	12245	35790	13622	16057	

Estadística de desembarque da pesca industrial ano de 2005

Ilha	Sal
Engenho de pesca	TodosEngenhos

Grupo de Espécies	Nome Local	Jan	Fev	Mar	Abr	Mai	Jun	Jul	Ago	Set	Out	Nov	Dez	TOTAL (Kg)	%
Tunídeos	Albacora		1639	864	6687	4200								13390	9,9%
	Gaiado									2000				2000	1,5%
	Judeu		3300	2300	350	1000	1900	900	1600	800	1110			13260	9,8%
	Lobo ou Dourado													0	0,0%
	Merma													0	0,0%
	Serra		280		2503	700	820							4303	3,2%
Subtotal de Tunídeos		0	5219	3164	9540	5900	2720	900	1600	2800	1110	0	0	32953	24,2%
Pequenos Pelágicos	Bonito													0	0,0%
	Cavala Branca							700		500				1200	0,9%
	Cavala Preta	2000	600	9200	5250	13541	6900	7390	7685	5440	11750			69756	51,3%
	Chicharro			1200	1000			1700						3900	2,9%
	Dobrada	1500	300	500	300	800		800		2300				6500	4,8%
	Pampo ou Corcovado													0	0,0%
	Pelombeta			300				900	900	350				2450	1,8%
	Sardinha ou Arenque					500								500	0,4%
	Voador													0	0,0%
Subtotal de Pequenos Pelágicos		3500	900	11200	5550	15841	6900	11490	8585	8590	11750	0	0	84306	62,0%
Demersais	Badejo													0	0,0%
	Barbeiro													0	0,0%
	Barbo													0	0,0%
	Bedja													0	0,0%
	Bentelha													0	0,0%
	Bica de rocha													0	0,0%
	Bidiao													0	0,0%
	Enforcado ou Xereu													0	0,0%
	Esmoregal ou Serze		97	50		60								207	0,2%
	Façola													0	0,0%
	Fanhama													0	0,0%
	Fatcho de fundo													0	0,0%
	Garoupa													0	0,0%
	Goraz													0	0,0%
	Manelinho													0	0,0%
Moreias													0	0,0%	
Papagaio													0	0,0%	
Salmonete													0	0,0%	
	Sargos			80										80	0,1%
Subtotal de Demersais		0	97	130	0	60	0	0	0	0	0	0	0	287	0,2%
Tubarão	Tubarão													0	0,0%
Crustáceos e Moluscos	Búzio													0	0,0%
	Lagostas													0	0,0%
	Polvo													0	0,0%
Subtotal de Crustáceos e Moluscos		0	0	0	0	0	0	0	0	0	0	0	0	0	0,0%
	Diversos					10830	6650	900						18380	13,5%
Total (Kg)		3500	6216	14494	15090	32631	16270	13290	10185	11390	12860	0	0	135926	100,0%
Esforço em dias/mar		1	6	7	9	11	9	4	2	2	2	0	0	53	
Rendimento Kg/dias/mar		3500	1036	2071	1677	2966	1808	3323	5093	5695	6430	#DIV/0!	#DIV/0!	2565	

Estadística de desembarque da pesca industrial ano de 2005

Ilha	Sal
Engenho de pesca	Linha a mão

Grupo de Espécies	Nome Local	Jan	Fev	Mar	Abr	Mai	Jun	Jul	Ago	Set	Out	Nov	Dez	TOTAL (Kg)	%	
Tunídeos	Albacora		1639	864	6687	4200								13390	47,6%	
	Gaiado													0	0,0%	
	Judeu													0	0,0%	
	Lobo ou Dourado													0	0,0%	
	Merma													0	0,0%	
	Serra		280			2503	700	760							4243	15,1%
Subtotal de Tunídeos		0	1919	864	9190	4900	760	0	0	0	0	0	0	17633	62,7%	
Pequenos Pelágicos	Bonito													0	0,0%	
	Cavala Branca													0	0,0%	
	Cavala Preta													0	0,0%	
	Chicharro													0	0,0%	
	Dobrada													0	0,0%	
	Pampo ou Corcovado													0	0,0%	
	Pelombeta													0	0,0%	
	Sardinha ou Arenque													0	0,0%	
Voador													0	0,0%		
Subtotal de Pequenos Pelágicos		0	0	0	0	0	0	0	0	0	0	0	0	0	0,0%	
Demersais	Badejo													0	0,0%	
	Barbeiro													0	0,0%	
	Barbo													0	0,0%	
	Bedja													0	0,0%	
	Bentelha													0	0,0%	
	Bica de rocha													0	0,0%	
	Bidiao													0	0,0%	
	Enforcado ou Xereu													0	0,0%	
	Esmoregal ou Serze		97	50		60									207	0,7%
	Façola														0	0,0%
	Fanhama														0	0,0%
	Fatcho de fundo														0	0,0%
	Garoupa														0	0,0%
	Goraz														0	0,0%
	Manelinho														0	0,0%
Moreias														0	0,0%	
Papagaio														0	0,0%	
Salmonete														0	0,0%	
Sargos			80											80	0,3%	
Subtotal de Demersais		0	97	130	0	60	0	0	0	0	0	0	0	287	1,0%	
Tubarão	Tubarão													0	0,0%	
Crustáceos e Moluscos	Búzio													0	0,0%	
	Lagostas													0	0,0%	
	Polvo													0	0,0%	
Subtotal de Crustáceos e Moluscos		0	0	0	0	0	0	0	0	0	0	0	0	0	0,0%	
	Diversos					7000	3200							10200	36,3%	
Total (Kg)		0	2016	994	9190	11960	3960	0	0	0	0	0	0	28120	100,0%	
Esforço em dias/mar		0	5	6	8	8	5	0	0	0	0	0	0	32		
Rendimento Kg/dias/mar		#DIV/0!	403	166	1149	1495	792	#DIV/0!	#DIV/0!	#DIV/0!	#DIV/0!	#DIV/0!	#DIV/0!	879		

Estadística de desembarque da pesca industrial ano de 2005

Ilha	Sal
Engenho de pesca	Linha e vara

Grupo de Espécies	Nome Local	Jan	Fev	Mar	Abr	Mai	Jun	Jul	Ago	Set	Out	Nov	Dez	TOTAL (Kg)	%
Tunideos	Albacora													0	0,0%
	Gaiado													0	0,0%
	Judeu													0	0,0%
	Lobo ou Dourado													0	0,0%
	Merma													0	0,0%
	Serra							60							60
Subtotal de Tunideos		0	0	0	0	0	60	0	0	0	0	0	0	60	0,9%
Pequenos Pelágicos	Bonito													0	0,0%
	Cavala Branca													0	0,0%
	Cavala Preta													0	0,0%
	Chicharro													0	0,0%
	Dobrada													0	0,0%
	Pampo ou Corcovado													0	0,0%
	Pelombeta													0	0,0%
	Sardinha ou Arenque													0	0,0%
Voador													0	0,0%	
Subtotal de Pequenos Pelágicos		0	0	0	0	0	0	0	0	0	0	0	0	0	0,0%
Demersais	Badejo													0	0,0%
	Barbeiro													0	0,0%
	Barbo													0	0,0%
	Bedja													0	0,0%
	Bentelha													0	0,0%
	Bica de rocha													0	0,0%
	Bidiao													0	0,0%
	Enforcado ou Xereu													0	0,0%
	Esmoregal ou Serze													0	0,0%
	Façola													0	0,0%
	Fanhama													0	0,0%
	Fatcho de fundo													0	0,0%
	Garoupa													0	0,0%
	Goraz													0	0,0%
	Manelinho													0	0,0%
	Moreias													0	0,0%
Papagaio													0	0,0%	
Salmonete													0	0,0%	
Sargos													0	0,0%	
Subtotal de Demersais		0	0	0	0	0	0	0	0	0	0	0	0	0	0,0%
Tubarão	Tubarão													0	0,0%
Crustáceos e Moluscos	Búzio													0	0,0%
	Lagostas													0	0,0%
	Polvo													0	0,0%
Subtotal de Crustáceos e Moluscos		0	0	0	0	0	0	0	0	0	0	0	0	0	0,0%
	Diversos					3830	3050							6880	99,1%
Total (Kg)		0	0	0	0	3830	3110	0	0	0	0	0	0	6940	100,0%
Esforço em dias/mar		0	0	0	0	2	8	0	0	0	0	0	0	10	
Rendimento Kg/dias/mar		#DIV/0!	#DIV/0!	#DIV/0!	#DIV/0!	1915	389	#DIV/0!	#DIV/0!	#DIV/0!	#DIV/0!	#DIV/0!	#DIV/0!	694	

Estadística de desembarque da pesca industrial ano de 2005

Ilha	Sal
Engenho de pesca	Rede de Cerco

Grupo de Espécies	Nome Local	Jan	Fev	Mar	Abr	Mai	Jun	Jul	Ago	Set	Out	Nov	Dez	TOTAL (Kg)	%
Tunídeos	Albacora													0	0,0%
	Gaiado									2000				2000	2,0%
	Judeu		3300	2300	350	1000	1900	900	1600	800	1110			13260	13,1%
	Lobo ou Dourado													0	0,0%
	Merma													0	0,0%
	Serra													0	0,0%
Subtotal de Tunídeos		0	3300	2300	350	1000	1900	900	1600	2800	1110	0	0	15260	15,1%
Pequenos Pelágicos	Bonito													0	0,0%
	Cavala Branca							700		500				1200	1,2%
	Cavala Preta	2000	600	9200	5250	13541	6900	7390	7685	5440	11750			69756	69,2%
	Chicharro			1200		1000		1700						3900	3,9%
	Dobrada	1500	300	500	300	800		800		2300				6500	6,4%
	Pampo ou Corcovado													0	0,0%
	Pelombeta			300				900	900	350				2450	2,4%
	Sardinha ou Arenque					500								500	0,5%
	Voador													0	0,0%
Subtotal de Pequenos Pelágicos		3500	900	11200	5550	15841	6900	11490	8585	8590	11750	0	0	84306	83,6%
Demersais	Badejo													0	0,0%
	Barbeiro													0	0,0%
	Barbo													0	0,0%
	Bedja													0	0,0%
	Bentelha													0	0,0%
	Bica de rocha													0	0,0%
	Bidiao													0	0,0%
	Enforcado ou Xereu													0	0,0%
	Esmoregal ou Serze													0	0,0%
	Façola													0	0,0%
	Fanhama													0	0,0%
	Fatcho de fundo													0	0,0%
	Garoupa													0	0,0%
	Goraz													0	0,0%
	Manelinho													0	0,0%
	Moreias													0	0,0%
	Papagaio													0	0,0%
Salmonete													0	0,0%	
Sargos													0	0,0%	
Subtotal de Demersais		0	0	0	0	0	0	0	0	0	0	0	0	0	0,0%
Tubarão	Tubarão													0	0,0%
Crustáceos e Moluscos	Búzio													0	0,0%
	Lagostas													0	0,0%
	Polvo													0	0,0%
Subtotal de Crustáceos e Moluscos		0	0	0	0	0	0	0	0	0	0	0	0	0	0,0%
	Diversos						400	900						1300	1,3%
Total (Kg)		3500	4200	13500	5900	16841	9200	13290	10185	11390	12860	0	0	100866	100,0%
Esforço em dias/mar		1	1	1	1	2	1	4	2	2	2	0	0	17	
Rendimento Kg/dias/mar		3500	4200	13500	5900	8421	9200	3323	5093	5695	6430	#DIV/0!	#DIV/0!	5933	

Estadística de desembarque da pesca industrial ano de 2005

Ilha	Santiago
Engenho de pesca	TodosEngenhos

Grupo de Espécies	Nome Local	Jan	Fev	Mar	Abr	Mai	Jun	Jul	Ago	Set	Out	Nov	Dez	TOTAL (Kg)	%	
Tunídeos	Albacora	1500	2103	758	2190	4468	15344	5791	6549	8259	25229	9553	3861	85605	6,5%	
	Gaiado				550			1500	6750	8550	38270	440	100	56160	4,3%	
	Judeu		2300	50	1140	500	160	800		550	1500	2800	4800	14600	1,1%	
	Lobo ou Dourado			5			333	313	189	129	62	37	50	1118	0,1%	
	Merma	70	6450	8600	6450	7010	4	2630	320		1300	5040	380	38254	2,9%	
	Serra	200	2366	660	110		1179	76	20	86	155	105	305	5262	0,4%	
Subtotal de Tunídeos		1770	13224	10068	10440	11978	17020	11110	13828	17574	66516	17975	9496	200999	15,2%	
Pequenos Pelágicos	Bonito	15	315	5	100		460	365	2840	375	1120	200		5795	0,4%	
	Cavala Branca	2000	170		550		2230	1000	150			500		6600	0,5%	
	Cavala Preta	4980	49270	90100	57750	45000	28720	94390	38050	31300	45000	62040	80270	626870	47,5%	
	Chicharro	5500	34210	60370	42120	30350	72150	57310	20130	20400	13740	15980	6550	378810	28,7%	
	Dobrada			5750	100	747	600	6020							13217	1,0%
	Pampo ou Corcovado			2000	20		11						420	2451	0,2%	
	Pelombeta	200		200	1000		1350	7200	6000	3000	5760	2100	8000	34810	2,6%	
	Sardinha ou Arenque	500	600		860	900		100			200	500	150	3810	0,3%	
	Voador													0	0,0%	
Subtotal de Pequenos Pelágicos		13195	84565	158425	102500	76997	105521	166385	67170	55075	65820	81320	95390	1072363	81,2%	
Demersais	Badejo			15			4	110		20	100	10		259	0,0%	
	Barbeiro				54	100		300	80	680	170	2350	500	4234	0,3%	
	Barbo			1000	10		10				100			1120	0,1%	
	Bedja		5				16	10		50	10			91	0,0%	
	Bentelha		40	40			30	60	10	80				260	0,0%	
	Bica de rocha	40	52		50		35	200		25				402	0,0%	
	Bidiao										25			25	0,0%	
	Enforcado ou Xereu		200	6		20	8		10	50	20	110		424	0,0%	
	Esmoregal ou Serze	20	50	60			25	100	122	525	100		200	1202	0,1%	
	Façola		10	6	4510	2300	2850						4000	13676	1,0%	
	Fanhama													0	0,0%	
	Fatcho de fundo	20	100	20			190	215	18	140			300	1003	0,1%	
	Garoupa		35	52			125	180	80	100	130	50		752	0,1%	
	Goraz	40	400	75	15	820	560	1180	45	220	20		550	3925	0,3%	
	Manelinho												50	50	0,0%	
Moreias		10				25	30			300			365	0,0%		
Papagaio		110	220	60	100	210	290	5	270		8	230	1503	0,1%		
Salmonete				5		30							35	0,0%		
Sargos		3029	208	510	415	546	5		20	5	30	50	4818	0,4%		
Subtotal de Demersais		120	4041	1702	5214	3755	4664	2680	370	2180	980	2558	5880	34144	2,6%	
Tubarão	Tubarão										63			63	0,0%	
Crustáceos e Moluscos	Búzio													0	0,0%	
	Lagostas													0	0,0%	
	Polvo													0	0,0%	
Subtotal de Crustáceos e Moluscos		0	0	0	0	0	0	0	0	0	63	0	0	63	0,0%	
	Diversos	900	367	1668	670	2130	371	582	376	1732	1237	1190	985	12208	0,9%	
Total (Kg)		15985	102197	171863	118824	94860	127576	180757	81744	76561	134679	103043	111751	1319840	100,0%	
Esforço em dias/mar		26	74	71	62	35	25	67	64	21	62	42	36	585		
Rendimento Kg/dias/mar		615	1381	2421	1917	2710	5103	2698	1277	3646	2172	2453	3104	2256		

Estadística de desembarque da pesca industrial ano de 2005

Ilha	Santiago
Engenho de pesca	Linha a mão

Grupo de Espécies	Nome Local	Jan	Fev	Mar	Abr	Mai	Jun	Jul	Ago	Set	Out	Nov	Dez	TOTAL (Kg)	%
Tunídeos	Albacora	1500	2103	758	2150	4468	14881	5791	6450	7351	25229	9553	3861	84095	74,2%
	Gaiado				550							190	50	790	0,7%
	Judeu													0	0,0%
	Lobo ou Dourado		5				198	280	54	115	62	37	50	801	0,7%
	Merma						4							4	0,0%
	Serra	200	366	20			530	76		15	142	45	305	1699	1,5%
Subtotal de Tunídeos		1700	2474	778	2700	4468	15613	6147	6504	7481	25433	9825	4266	87389	77,1%
Pequenos Pelágicos	Bonito	15	15	5			130	365	20	45	1020			1615	1,4%
	Cavala Branca													0	0,0%
	Cavala Preta						3500							3500	3,1%
	Chicharro		3000				2500	500				110		6110	5,4%
	Dobrada													0	0,0%
	Pampo ou Corcovado						11							11	0,0%
	Pelombeta							2600						2600	2,3%
	Sardinha ou Arenque													0	0,0%
	Voador													0	0,0%
Subtotal de Pequenos Pelágicos		15	3015	5	0	0	6141	3465	20	45	1020	110	0	13836	12,2%
Demersais	Badejo			15			4	110		20	100	10		259	0,2%
	Barbeiro													0	0,0%
	Barbo													0	0,0%
	Bedja		5				16	10		50	10			91	0,1%
	Bentelha		40	40			30	60	5	80				255	0,2%
	Bica de rocha	40	52				5	200		25				322	0,3%
	Bidiao										25			25	0,0%
	Enforcado ou Xereu			6		20	8		10					44	0,0%
	Esmoregal ou Serze	20	50	60			25	100	122	525	100			1002	0,9%
	Façola		10	6			100							116	0,1%
	Fanhama													0	0,0%
	Fatcho de fundo	20	100	20			190	215	18	140				703	0,6%
	Garoupa		35	52			125	180		100	130	50		672	0,6%
	Goraz	40	400	75			820	560	1180	45	220	20		3360	3,0%
	Manelinho													0	0,0%
	Moreias		10					25	30		300			365	0,3%
Papagaio		110	220			100	160	290	5	270		8	1163	1,0%	
Salmonete													0	0,0%	
Sargos		29	8				46	5		20	5	30	143	0,1%	
Subtotal de Demersais		120	841	502	0	940	1294	2380	205	1450	690	98	0	8520	7,5%
Tubarão	Tubarão										63			63	0,1%
Crustáceos e Moluscos	Búzio													0	0,0%
	Lagostas													0	0,0%
	Polvo													0	0,0%
Subtotal de Crustáceos e Moluscos		0	0	0	0	0	0	0	0	0	63	0	0	63	0,1%
	Diversos	300	247	118		50	191	402	261	162	1105	420	265	3521	3,1%
Total (Kg)		2135	6577	1403	2700	5458	23239	12394	6990	9138	28374	10453	4531	113392	100,0%
Esforço em dias/mar		7	47	11	16	6	18	26	32	14	41	30	7	255	
Rendimento Kg/dias/mar		305	140	128	169	910	1291	477	218	653	692	348	647	445	

Estadística de desembarque da pesca industrial ano de 2005

Ilha	Santiago
Engenho de pesca	Rede de Cerco

Grupo de Espécies	Nome Local	Jan	Fev	Mar	Abr	Mai	Jun	Jul	Ago	Set	Out	Nov	Dez	TOTAL (Kg)	%	
Tunídeos	Albacora				40		463		99	908				1510	0,1%	
	Gaiado							1500	6750	8550	38270	250	50	55370	4,6%	
	Judeu		2300	50	1140	500	160	800		550	1500	2800	4800	14600	1,2%	
	Lobo ou Dourado						135	33	135	14				317	0,0%	
	Merma	70	6450	8600	6450	7010		2630	320		1300	5040	380	38250	3,2%	
	Serra		2000	640	110			649		20	71	13	60		3563	0,3%
Subtotal de Tunídeos		70	10750	9290	7740	7510	1407	4963	7324	10093	41083	8150	5230	113610	9,4%	
Pequenos Pelágicos	Bonito		300		100		330		2820	330	100	200		4180	0,3%	
	Cavala Branca	2000	170		550		2230	1000	150			500		6600	0,5%	
	Cavala Preta	4980	49270	90100	57750	45000	25220	94390	38050	31300	45000	62040	80270	623370	51,7%	
	Chicharro	5500	31210	60370	42120	30350	69650	56810	20130	20400	13740	15870	6550	372700	30,9%	
	Dobrada			5750	100	747	600	6020							13217	1,1%
	Pampo ou Corcovado			2000	20								420		2440	0,2%
	Pelombeta	200		200	1000		1350	4600	6000	3000	5760	2100	8000		32210	2,7%
	Sardinha ou Arenque	500	600		860	900		100			200	500	150		3810	0,3%
	Voador														0	0,0%
Subtotal de Pequenos Pelágicos		13180	81550	158420	102500	76997	99380	162920	67150	55030	64800	81210	95390	1058527	87,7%	
Demersais	Badejo													0	0,0%	
	Barbeiro				54	100		300	80	680	170	2350	500	4234	0,4%	
	Barbo			1000	10		10				100			1120	0,1%	
	Bedja													0	0,0%	
	Bentelha								5					5	0,0%	
	Bica de rocha				50		30							80	0,0%	
	Bidiao													0	0,0%	
	Enforcado ou Xereu		200							50	20	110		380	0,0%	
	Esmoregal ou Serze												200	200	0,0%	
	Façola				4510	2300	2750							4000	13560	1,1%
	Fanhama													0	0,0%	
	Fatcho de fundo												300	300	0,0%	
	Garoupa									80				80	0,0%	
	Goraz				15									550	565	0,0%
	Manelinho												50	50	0,0%	
	Moreias													0	0,0%	
Papagaio				60			50					230	340	0,0%		
Salmonete				5			30						35	0,0%		
Sargos		3000	200	510	415	500							50	4675	0,4%	
Subtotal de Demersais		0	3200	1200	5214	2815	3370	300	165	730	290	2460	5880	25624	2,1%	
Tubarão	Tubarão													0	0,0%	
Crustáceos e Moluscos	Búzio													0	0,0%	
	Lagostas													0	0,0%	
	Polvo													0	0,0%	
Subtotal de Crustáceos e Moluscos		0	0	0	0	0	0	0	0	0	0	0	0	0	0,0%	
	Diversos	600	120	1550	670	2080	180	180	115	1570	132	770	720	8687	0,7%	
Total (Kg)		13850	95620	170460	116124	89402	104337	168363	74754	67423	106305	92590	107220	1206448	100,0%	
Esforço em dias/mar		19	33	60	48	29	17	41	32	12	26	23	30	370		
Rendimento Kg/dias/mar		729	2898	2841	2419	3083	6137	4106	2336	5619	4089	4026	3574	3261		

Tabelas e Gráficos – Dados históricos

1993 - 2005

Tabela - I Evolução anual comparada dos desembarques da pesca artesanal e industrial /Semi-Industrial (1993-2005)

Anos	Pesca artesanal				Pesca industrial				Total Geral	
	Desembarque (Ton)	% Variação	Esf. (Viagens)	% Variação	Desembarque (Ton)	% Variação	Esf. (Dias/mar)	% Variação	Desembarque (Ton)	% Variação
1993	4 829		123 016		2 171		1 980		7 000	
1994	5 347	11%	134 699	9%	2 909	34%	2 829	43%	8 256	18%
1995	4 547	-15%	128 732	-4%	3 948	36%	3 106	10%	8 495	3%
1996	4 912	8%	134 667	5%	4 243	7%	3 426	10%	9 155	8%
1997	4 920	0%	140 404	4%	4 707	11%	5 057	48%	9 627	5%
1998	5 242	7%	148 158	6%	4 218	-10%	5 359	6%	9 460	-2%
1999	5 968	14%	155 009	5%	4 403	4%	5 949	11%	10 371	10%
2000	6 977	17%	173 856	12%	3 844	-13%	4 822	-19%	10 821	4%
2001	5 649	-19%	154 408	-11%	3 241	-16%	3 450	-28%	8 890	-18%
2002	5 383	-5%	156 741	2%	3 669	13%	5 366	56%	9 052	2%
2003	5 172	-4%	150 915	-4%	3 213	-12%	5 123	-5%	8 385	-7%
2004	5 259	2%	141 739	-6%	3 441	7%	2 682	-48%	8 700	4%
2005	4 822	-8%	118 854	-16%	3 180	-8%	1 068	-60%	8 002	-8%

Tabela II - Evolução anual comparada do desembarque da pesca artesanal de 1993 a 2005

ANOS	Desembarque (Ton)	Esforço (Nº Viagens)	Número de Botes	Número de Motores	Número de Pescadores	Desembarque			
						Viagem (Kg / Viag.)	% Variação	Bote (Ton./ bote)	% Variação
1993	4 829	123 016	1 354	881	4 388	39		3,6	
1994	5 347	134 699	1 455	1 000	5 481	40	1%	3,7	3%
1995	4 547	128 732	1 476	1 012	5 538	35	-11%	3,1	-16%
1996	4 912	134 667	1 424	986	5 406	36	3%	3,4	12%
1997	4 920	140 404	1 400	986	5 675	35	-4%	3,5	2%
1998	5 242	148 158	1 400	986	5 724	35	1%	3,7	7%
1999	5 968	155 009	1 257	920	4 283	39	9%	4,7	27%
2000	6 977	173 856	1 257	920	4 283	40	4%	5,6	17%
2001	5 649	154 408	1 257	920	4 283	37	-9%	4,5	-19%
2002	5 383	156 714	1 257	920	4 283	34	-6%	4,3	-5%
2003	5 172	150 915	1 257	920	4 283	34	0%	4,1	-4%
2004	5 034	139 552	1 257	920	4 283	36	5%	4,0	-3%
2005	4 822	118 854	1 036	766	3 108	41	12%	4,7	16%

Tabela III - Evolução anual comparada do desembarque da pesca industrial de 1993 a 2005

ANOS	Desembarque (Ton)	Esforço Dias/mar	Número de Barcos	Número de Pescadores	Desembarque				
					Dias/mar	% Variação	Barco	% Variação	Pescador
1993	2 171	1 980	57	684	1 096		38,1		3,2
1994	2 909	2 829	64	768	1 028	-6%	45,5	19%	3,8
1995	3 948	3 106	80	960	1 271	24%	49,4	9%	4,1
1996	4 243	3 426	69	828	1 238	-3%	61,5	25%	5,1
1997	4 707	5 057	77	924	931	-25%	61,1	-1%	5,1
1998	4 218	5 359	77	924	787	-15%	54,8	-10%	4,6
1999	4 403	5 949	83	996	740	-6%	53,0	-3%	4,4
2000	3 844	4 822	75	900	797	8%	51,3	-3%	4,3
2001	3 241	3 450	66	792	939	18%	49,1	-4%	4,1
2002	3 669	5 366	60	720	684	-27%	61,2	25%	5,1
2003	3 213	5 123	61	732	627	-8%	52,7	-14%	4,4
2004	3 441	2 553	62	744	1 348	115%	55,5	5%	4,6
2005	3 180	1 068	69	828	2 978	121%	46,1	-17%	3,8

Tabela IV- Evolução comparativa da pesca artesanal de a 1998 a 2005

	1998	1999	2000	2001	2002	2003	2004	2005
S.Antão	747	588	568	776	738	779	578	558
S.Vicente	1004	1420	1623	1101	858	761	1448	1435
S.Nicolau	292	336	335	378	449	412	595	186
Sal	398	349	326	242	384	417	269	260
Boavista	165	159	184	161	161	153	246	136
Maio	401	396	452	526	591	487	399	447
Santiago	1576	1898	2518	1638	1438	1591	1096	1298
Fogo	346	516	628	448	310	209	266	176
Brava	312	306	342	379	454	397	362	326
Total	5241	5968	6977	5649	5383	5206	5259	4822

	1998	1999	2000	2001	2002	2003	2004	2005
S.Antão	14070	12690	12613	16238	13761	16109	15218	13 892
S.Vicente	13968	16321	17545	16419	15782	16942	14896	10 494
S.Nicolau	8038	8929	8929	7121	8654	7146	11157	4 546
Sal	9687	8127	7707	6779	7476	10766	9579	11 315
Boavista	5764	4724	4798	4603	5504	6096	6145	5184
Maio	9440	10744	15356	13780	17362	18223	17140	16 240
Santiago	58940	60056	71897	61689	58522	52309	40090	35 436
Fogo	21433	27998	28657	19962	20209	17130	18985	13 651
Brava	6818	5421	6354	7817	9444	10313	8508	8 096
Total	148158	155009	173856	154408	156714	155034	141718	118854

Número de Botes	1998(*)	1999	2000 (*)	2005
S.Antão	124	132	132	101
S.Vicente	92	117	117	87
S.Nicolau	74	52	52	64
Sal	94	90	90	119
Boavista	52	43	43	56
Maio	68	68	68	53
Santiago	625	478	478	361
Fogo	194	197	197	106
Brava	77	80	80	89
Total	1400	1257	1257	1036

Número de pescadores	1998(*)	1999	2000 (*)	2005
S.Antão	513	534	534	303
S.Vicente	524	573	573	261
S.Nicolau	310	170	170	192
Sal	231	235	235	357
Boavista	124	119	119	168
Maio	126	148	148	159
Santiago	3322	1728	1728	1083
Fogo	323	580	580	318
Brava	202	196	196	267
Total	5675	4283	4283	3108

Número de motores	1998(*)	1999	2000 (*)	2005
S.Antão	103	105	105	81
S.Vicente	92	116	116	85
S.Nicolau	65	47	47	50
Sal	84	83	83	106
Boavista	49	37	37	47
Maio	49	57	57	49
Santiago	390	299	299	206
Fogo	97	110	110	65
Brava	57	66	66	77
Total	986	920	920	766

	1998	1999	2000	2005
Motorização	70%	73%	73%	74%

OBS. (*) Dados referente ao ano anterior

Tabela- V - Evolução comparativa do desembarque da pesca industrial por região de Barlavento e Sotavento (1999-2005)

Desembarque em toneladas							
Ano	1999	2000	2001	2002	2003	2004	2005
Região Barlavento	2977	2572	2113	2478	2123	2198	1861
Percentagem de total	68%	67%	65%	68%	66%	64%	59%
Região de Sotavento	1426	1272	1128	1191	1090	1243	1319
Percentagem de total	32%	33%	35%	32%	34%	36%	41%
Captura Total	4403	3844	3241	3669	3213	3441	3180
% Variação		-13%	-16%	13%	-12%	7%	-8%

Esforço em dias de mar							
Ano	1999	2000	2001	2002	2003	2004	2005
Região Barlavento	2294	2298	1540	2042	2844	1394	483
Região de Sotavento	2763	2524	1910	3333	2279	1248	585
Esforço Total	5057	4822	3450	5366	5123	2642	1068
% Variação		-5%	-28%	56%	-5%	-48%	-60%

Esforço em número de barcos							
Ano	1999	2000	2001	2002	2003	2004	2005
Região Barlavento	42	33	35	36	35	34	34
Região de Sotavento	41	42	31	24	31	32	35
Esforço Total	83	75	66	60	66	66	69
% Variação		-10%	-12%	-9%	10%	0%	5%

Tabela VI -Evolução comparada do desembarque da pesca artesanal por grupo de especies de 1998 - 2005

	1998	1999	2000	2001	2002	2003	2004	2005
Tunídeos	1681	2089	2194	2335	2339	2224	1 648	1339
Peq. Pelágicos	2165	2460	2931	1849	1708	1655	2 164	2151
Demersais	994	915	1224	1042	925	879	1 065	909
Diversos	402	504	628	423	411	414	382	423
Total	5242	5968	6977	5649	5383	5172	5259	4822

Evolução anual comparada do desembarque da pesca industrial por grupo de especies de 1998 a 2005

	1998	1999	2000	2001	2002	2003	2004	2005
Tunídeos	1188	2065	1742	1284	1103	987	1 294	675
Peq. Pelágicos	2734	2003	1892	1734	2471	2088	2 027	2 358
Demersais	156	164	90	74	40	22	61	83
Lagostas	27	35	29	26	23	17	26	12
Diversos	113	136	91	123	32	99	33	52
Total	4218	4403	3844	3241	3669	3213	3441	3180

Evolução anual comparada dos desembarques da pesca artesanal e industrial por grupo de especies de 1998 a 2005

	1998	1999	2000	2001	2002	2003	2004	2005
Tunídeos	2869	4154	3936	3619	3442	3211	2942	2014
Peq. Pelágicos	4899	4463	4823	3583	4179	3743	4191	4509
Demersais	1150	1079	1314	1116	965	901	1126	992
Lagostas	27	35	29	26	23	17	26	12
Diversos	515	640	719	546	443	513	415	475
Total	9460	10371	10821	8890	9052	8385	8700	8002

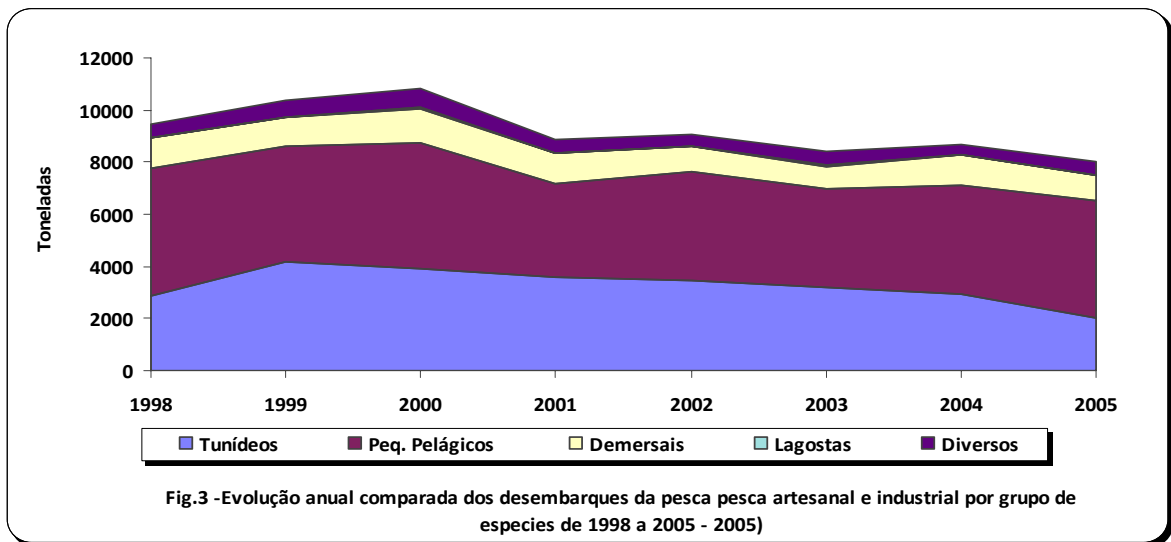
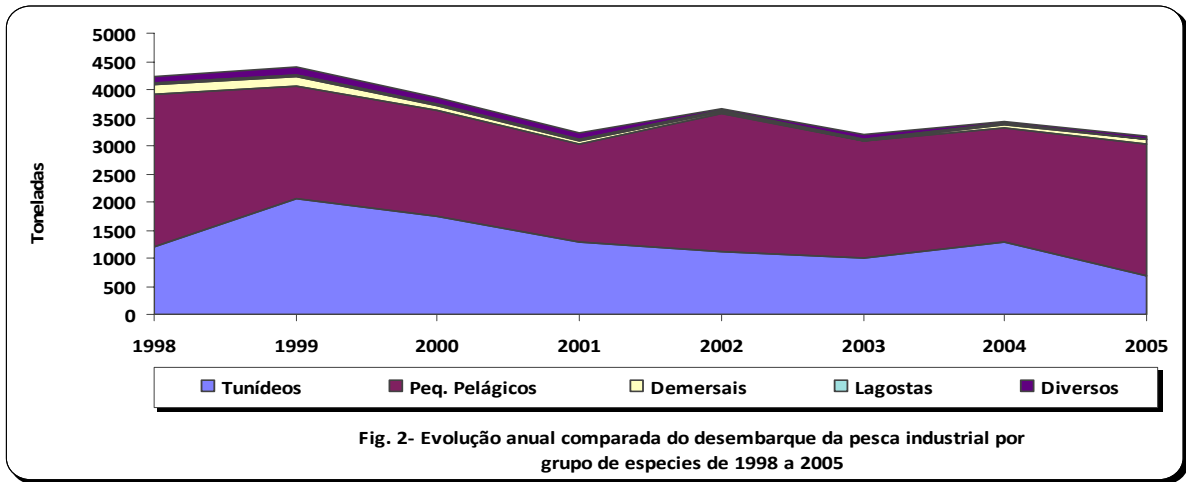
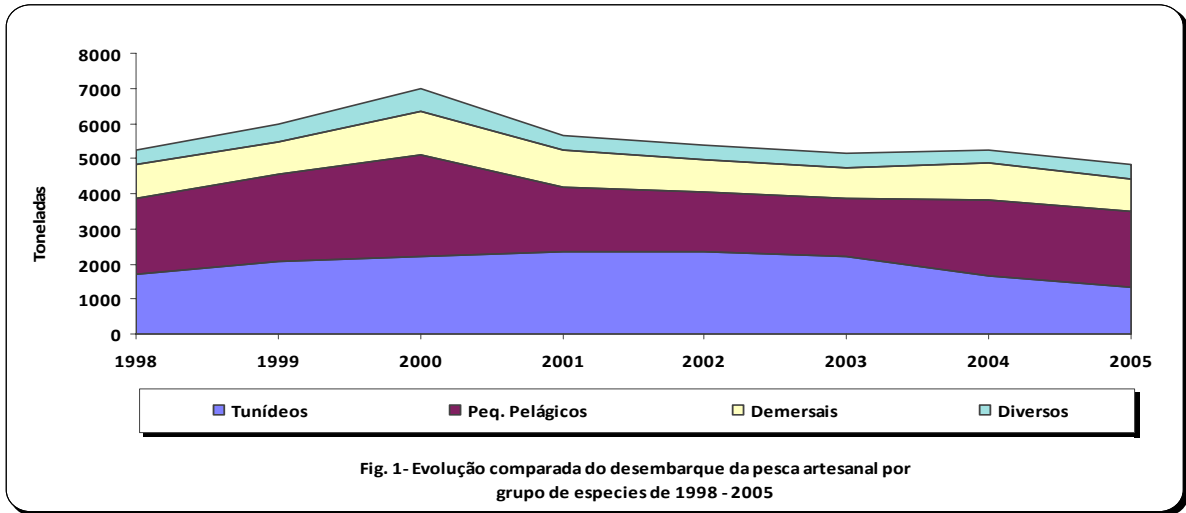


Tabela VII - Evolução das exportações de produtos da pesca 2000 a 2005.

	2000	2001	2002	2003	2004	2005
Toneladas	344	234	258	62	352	9.094
% Variação		-32%	10%	-76%	468%	2484%
Mil contos CV	101.595	37.658	59.031	46.797	108.974	629.985
% Variação		-63%	57%	-21%	133%	478%

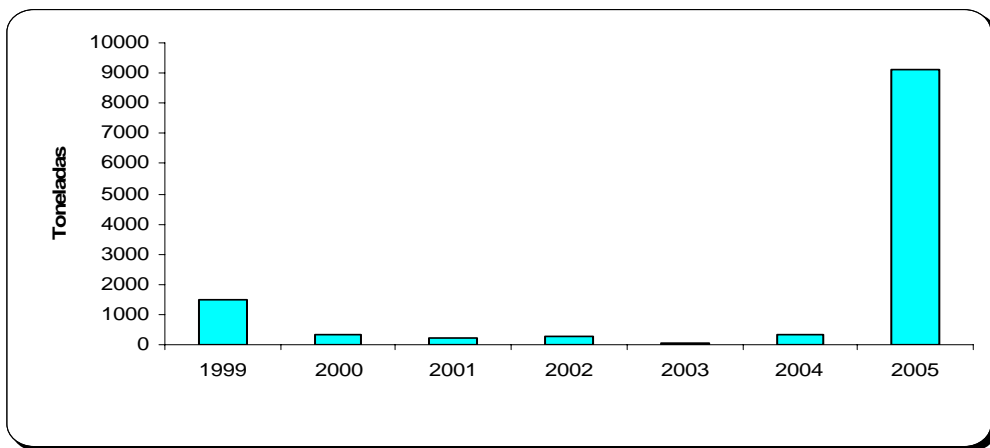


Fig. 4.1 Evolução das exportações de produtos da pesca 1999 a 2005.

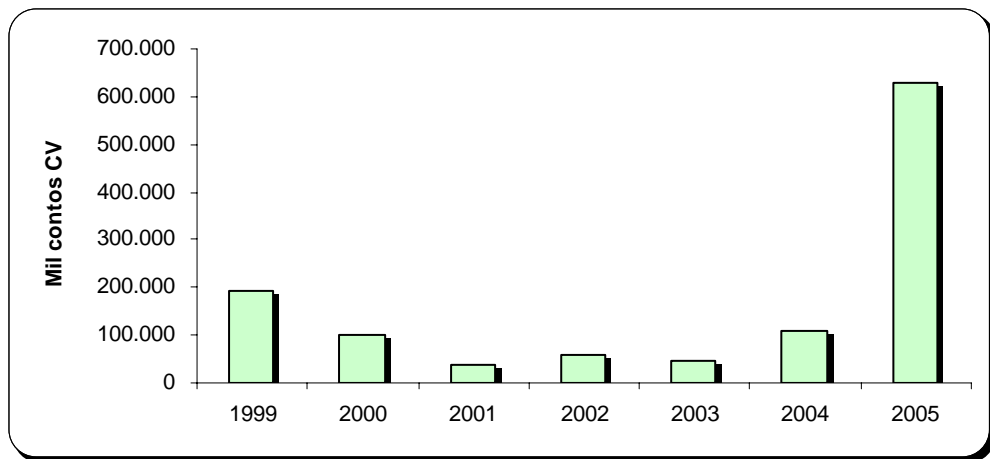


Fig. 4.2 Evolução das exportações em valor monetário de 1999 a 2005.

Anexos

Anexo I Levantamento geral frota de pesca artesanal ano de 2005						
Síntese dos Principais Resultados por Comunidades						
Ilha	Porto/Comunidade	Total de Botes	Total de Botes C/Motor	Total de Botes S/Motor	Taxa Motorização	Número de Pescador
Santo Antão	Cruzinha	11	9	2	82%	33
Santo Antão	Janela	9	9	0	100%	27
Santo Antão	Monte Trigo	4	4	0	100%	12
Santo Antão	Paul	5	2	3	40%	15
Santo Antão	Ponta Do Sol	29	23	6	79%	87
Santo Antão	Porto Novo	22	18	4	82%	66
Santo Antão	Sinagoga	7	5	2	71%	21
Santo Antão	Tarrafal	14	11	3	79%	42
Total Santo Antão		101	81	20	80%	303
São Vicente	Baia Das Gatas	27	27	0	100%	81
São Vicente	Calhau	6	6	0	100%	18
São Vicente	Mindelo	22	20	2	91%	66
São Vicente	São Pedro	32	32	0	100%	96
Total São Vicente		87	85	2	98%	261
São Nicolau	Carrçal	10	8	2	80%	30
São Nicolau	Juncalinho	4	4	0	100%	12
São Nicolau	Preguiça	8	8	0	100%	24
São Nicolau	Tarrafal De São Nicolau	34	26	8	76%	102
São Nicolau	Estancia de Braz	8	4	4	50%	24
Total São Nicolau		64	50	14	78%	192
Sal	Cadjetinha	4	3	1	75%	12
Sal	Murdeira	1	1	0	100%	3
Sal	Palmeira	46	43	3	93%	138
Sal	Pedra De Lume	10	10	0	100%	30
Sal	Santa Maria	58	49	9	84%	174
Total Sal		119	106	13	89%	357
Boavista	Esgata	3	3	0	100%	9
Boavista	Fundo Das Figueiras	3	2	1	67%	9
Boavista	Povoação Velha	6	2	4	33%	18
Boavista	Sal Rei	44	40	4	91%	132
Total Boavista		56	47	9	84%	168
Sub-total Barlavento		427	369	58	86%	1281

Anexo I Levantamento geral frota de pesca artesanal ano de 2005 (Cont.)						
Síntese dos Principais Resultados por Comunidades						
Ilha	Porto/Comunidade	Total de Botes	Total de Botes C/Motor	Total de Botes S/Motor	Taxa Motorização	Número de Pescador
Maio	Barreiro	4	4	0	100%	12
Maio	Calheta	16	16	0	100%	48
Maio	Morrinho	1	1	0	100%	3
Maio	Pedro Vaz	3	2	1	67%	9
Maio	Praia Gorsal	4	3	1	75%	12
Maio	Vila Do Maio	25	23	2	92%	75
Toati Maio		53	49	4	92%	159
Santiago	Achada fazenda	2	1	1	50%	6
Santiago	Achada laja	1		1		3
Santiago	Achada ponta	16		16		48
Santiago	Baia de n° sr° da luz	9	7	2	78%	27
Santiago	Bimbirim	7	3	4	43%	21
Santiago	Cais de pesca	39	35	4	90%	117
Santiago	Chão bom	18	4	14	22%	54
Santiago	Cidade velha	10	10	0	100%	30
Santiago	Concelho	6	2	4	33%	18
Santiago	Covão figueira	6	2	4	33%	18
Santiago	Cuba baixo	2	1	1	50%	6
Santiago	Curral velho	2		2		6
Santiago	Gamboia	6	3	3	50%	18
Santiago	Gouveia	4	2	2	50%	12
Santiago	Pedra badejo	42	12	30	29%	126
Santiago	Portinho	4	2	2	50%	12
Santiago	Porto calheta	13	4	9	31%	39
Santiago	Porto formoso	3	1	2	33%	9
Santiago	Porto fundo	5		5		15
Santiago	Porto mangul	4		4		12
Santiago	Porto mosquito	25	21	4	84%	75
Santiago	Praia baixo	12	6	6	50%	36
Santiago	Praia negra	3	2	1	67%	9
Santiago	Quebra canela	5	2	3	40%	15
Santiago	R° da prata	3		3		9
Santiago	Ribeira da barca	32	19	13	59%	96
Santiago	Rincão	33	25	8	76%	99
Santiago	S. Martinho - calheta	4	1	3	25%	12
Santiago	S. Tome	4	4	0	100%	12
Santiago	São francisco	1	1	0	100%	3
Santiago	Vale da costa	1	1	0	100%	3
Santiago	Vila do tarrafal	39	35	4	90%	117
Total Santiago		361	206	155		1083
Fogo	Alcatraz	6	3	3	50%	18
Fogo	Fajã	5	4	1	80%	15
Fogo	Fonte Vila	1		1		3
Fogo	Fora Pau	5		5		15
Fogo	Lajeta	2	1	1	50%	6
Fogo	Pesqueiro	4		4		12
Fogo	Relva Mosteiro	34	21	13	62%	102
Fogo	Salinas	20	15	5	75%	60
Fogo	São Felipe	26	19	7	73%	78
Fogo	Vale Dos Cavaleiros	3	2	1	67%	9
Total Fogo		106	65	41	61%	318
Brava	Furna	49	46	3	94%	147
	Tantum	29	23	6	79%	87
Brava	Fajã de Agua	11	8	3	73%	33
Total Brava		89	77	12	87%	267
Sub-total Sotavento		609	397	212	65%	1827
Total Cabo Verde		1036	766	270	74%	3108

Síntese de Principais Resultados do Levantamento geral (Frota de Pesca industrial ano de 2005)			
ILHAS	Número de Barcos	%	Número de pescadores
S. Antão	3	4%	36
S. Vicente	17	24%	204
S. Nicolau	3	4%	36
Sal	9	13%	108
Santiago	38	54%	456
Cabo Verde	70	100%	840

Anexo 2: Lista de nomes científicos de espécies referenciadas neste boletim

Nome local	Nome científico
Albacora	<i>Thunnus albacares</i>
Arenque	<i>Sardinella maderensis</i>
Badejo	<i>Mycteroperca rubra</i>
Barbeiro	<i>Acanthurus monroviae</i>
Barbo	<i>Galeoides decadactylus</i>
Bedja	<i>Bodianus spp.</i>
Bentelha	<i>Virididentex acromegalus</i>
Besugo	<i>Pomadasys incisus</i>
Bica	<i>Lethrinus atlanticus</i>
Bicuda	<i>Sphyræna guachancho</i>
Bonito	<i>Caranx crysos</i>
Cavala branca	<i>Decapterus punctatus</i>
Cavala preta	<i>Decapterus macarellus</i>
Chicharro ou Olho largo	<i>Selar crumenophthalmus</i>
Pampo ou Corcovado	<i>Selene dorsalis</i>
Dobrada	<i>Spicara melanurus</i>
Enforcado e Xereu	<i>Caranx spp.</i>
Esmoregal	<i>Seriola spp.</i>
Façolas	<i>Priacanthus arenatus</i> e <i>Heteropriacanthus cruentatus</i>
Fanhama	<i>Scorpaena spp.</i>
Fatcho ou Dobradão	<i>Apsilus fuscus</i>
Gaiado	<i>Katsuwonus pelamis</i>
Garoupa	<i>Cephalopholis taeniops</i>
Goraz	<i>Lutjanus spp.</i>
Judeu ou Cachorrinha	<i>Auxis spp.</i>
Lagosta Castanha	<i>Panulirus echinatus</i>
Lagosta de Pedra	<i>Scyllarides latus</i>
Lagosta Rosa	<i>Palinurus charlestoni</i>
Lagosta Verde	<i>Panulirus regius</i>
Lobo ou Dourada	<i>Coryphaena hippurus</i>
Manelinho	<i>Serranus spp.</i>
Merma ou Panguil	<i>Euthynnus alletteratus</i>
Meros	<i>Ephinephelus spp.</i>
Moreia	MURAENIDAE
Patudo ou Cala	<i>Thunnus obesus</i>
Salmonete	<i>Pseudopeneus prayensis</i>
Sargos	<i>Lithognathus mormyrus</i> e <i>Diplodus spp.</i>
Serra ou Djeu	<i>Acanthocybium solandri</i>
Voador	EXOCOETIDAE

Anexo 3: Lista de nomes científicos de espécies referenciadas no grupo de Diversos

Nome local	Nome científico
Agulha	<i>BELONIDAE</i>
Espadarte	<i>ISTIOPHORIDAE</i>
Arencão	<i>Albula vulpes</i>
Besugo	<i>Pomadasys incisus</i>
Boga	<i>Boops boops</i>
Carta ou Linguado	<i>BOTHIDAE</i>
Castanheta	<i>POMACENTRIDAE</i>
Charroco ou Xaroco	<i>SCORPAENIDAE</i>
Cherne	<i>Mycteroperca rubra</i>
Cobra De Mar	<i>OPHICHTHIDAE</i>
Congro ou Safio	<i>CONGRIDAE</i>
Corvina	<i>Bodianus scrofa</i>
Dobradão ou Fatcho	<i>Apsilus fuscus</i>
Fambil	<i>Balistes spp.</i>
Merato	<i>Epinephelus marginatus</i>
Mero	<i>Epinephelus aeneus</i>
Odjita ou Rainha	<i>Myripristes jacobus</i>
Pargo ou Oriana	<i>Sparus pagrus africanus</i>
Pássaro (Pósse)	<i>EXCOETIDAE</i>
Peixe Rei	<i>Adioryx hastatus</i>
Peixe sabão	<i>Rypticus saponaceus</i>
Pescada ou Lagarto do mar	<i>Synodus saurus</i>
Pimpim	<i>Antigonia capros</i>
Ponteiro ou Sicate	<i>Hemiramphus brasiliensis</i>
Roncador	<i>HAEMULIDAE</i>
Ruta	<i>Spondylisoma cantharus</i>
Salmão	<i>Elagatis bipinulata</i>
Tainha	<i>MUGILIDAE</i>
Corneta ou Trompeta	<i>FISTULARIDAE</i>